

MENUISERIE - PORTAILS - STOCKS

115 ROUTE DU MEUBLE

À LA MEZIERE (35520)

Le Mercredi 20 Mai 2026

A 10H00



Lot n° 1

Visseuse MILWAUKEE M18FPDE Visseuse à choc MILWAUKEE 2 Accus, 1 Chargeur Le tout dans son coffret et fonctionne Mise à prix : 60€

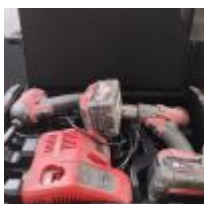

Lot n° 2

Visseuse à choc MILWAUKEE Perforateur MILWAUKEE M18CHX 2 Accus, 1 Chargeur Le tout dans son coffret et fonctionne Mise à prix : 60€



Lot n° 3

Visseuse à choc MILWAUKEE Meuleuse MILWAUKEE M18CAG125X Lampe led MILWAUKEE M18TLED 3 Accus, 1 Chargeur Le tout dans son coffret et fonctionne Mise à prix : 80€



Lot n° 4

Visseuse BOSCH Boulonneuse BOSCH GDX 18V 2 Accus, 1 Chargeur Le tout dans son coffret et fonctionne Mise à prix : 60€



Lot n° 5

Visseuse BOSCH GSR18V 2 Accus, 1 Chargeur Le tout dans son coffret et fonctionne Mise à prix : 30€



Lot n° 6

Visseuse BOSCH GSR 18V 2 Accus, 1 Chargeur Le tout dans son coffret et fonctionne Mise à prix : 30€



Lot n° 7

Visseuse BOSCH GSR 18V 2 Accus, 1 Chargeur Le tout dans son coffret et fonctionne Mise à prix : 30€



Lot n° 8

Visseuse BOSCH GSR 14,4V 3 Accus, 1 Chargeur Le tout dans son coffret et fonctionne Mise à prix : 30€



Lot n° 9

Perforateur MAKITA DHR264 4 Accus, 1 Chargeur double Le tout dans son coffret et fonctionne Mise à prix : 50€



Lot n° 10

Perforateur BOSCH GBH 18V 2 Accus, 1 Chargeur Le tout dans son coffret et fonctionne Mise à prix : 50€



Lot n° 11

Perforateur BOSCH GBH 36V 2 Accus, 1 Chargeur Le tout dans son coffret et fonctionne
Mise à prix : 50€



Lot n° 12

Perforateur MILWAUKEE M18CHX Accu (pb faux contact) Le tout dans son coffret et fonctionne
Mise à prix : 50€



Lot n° 13

Meuleuse MILWAUKEE M18CAG125 Scie sabre MILWAUKEE M18CSX 1 Accu, 1 Chargeur Le tout dans son coffret et fonctionne + diverses lames usées
Mise à prix : 60€



Lot n° 13.1

Scie circulaire MILWAUKEE 2 Accus, 1 Chargeur Le tout dans son coffret et fonctionne
Mise à prix : 40€



Lot n° 14

Meuleuse BOSCH GWS18125 2 Accus, 1 Chargeur Le tout dans son coffret et fonctionne
Mise à prix : 30€



Lot n° 15

Perforateur filaire MAKITA HR4003 dans son coffret et fonctionne 5 Forets, Pointerolle
Mise à prix : 50€



Lot n° 16

Perforateur filaire MAKITA HR4003C dans son coffret et fonctionne 8 Mèches, 3 Pointerolles
Mise à prix : 50€



Lot n° 17

Perforateur filaire MILWAUKEE K545S dans son coffret et fonctionne 2 Mèches, 2
Pointerolles Mise à prix : 50€



Lot n° 18

Perforateur filaire BOSCH dans son coffret et fonctionne Pointerolle Mise à prix : 50€



Lot n° 19

Perforateur BOSCH GBH5DCE, fonctionne Mise à prix : 50€



Lot n° 20

Marteau piqueur MAKITA HM1317C, fonctionne 2 Pointerolles Mise à prix : 100€



Lot n° 21

Marteau piqueur STEINER dans son coffret et fonctionne 2 Pointerolles Mise à prix : 100€



Lot n° 22

Marteau piqueur MAKITA, fonctionne Mise à prix : 100€



Lot n° 23

Petit perforateur filaire BOSCH GBH228F dans son coffret et fonctionne Mise à prix : 30€



Lot n° 24

Petit perforateur filaire BOSCH GSB20-2RE dans son coffret et fonctionne Mise à prix : 30€



Lot n° 25

Petit perforateur filaire BOSCH GSB20-2 dans un coffret et fonctionne Mise à prix : 30€



Lot n° 26

2 Visseuse filaires BOSCH GDM45 et GSB13RE Le tout dans un coffret et fonctionne Mise à prix : 60€



Lot n° 27

Scie circulaire filaire MAKITA 5903R dans son coffret et fonctionne Mise à prix : 40€



Lot n° 28

Défonceuse filaire MAKITA 3612C, fonctionne Mise à prix : 40€



Lot n° 29

Meuleuse filaire MAKITA 9565CR 120mm, fonctionne Mise à prix : 30€



Lot n° 30

Meuleuse filaire MILWAUKEE AGV10 125mm, fonctionne Mise à prix : 30€



Lot n° 31

Meuleuse filaire BOSCH GWS1400, fonctionne Mise à prix : 30€



Lot n° 32

2 Meuleuses dont 1 BOSCH GWS10-125 et 1 FLEX, fonctionnent Mise à prix : 60€



Lot n° 33

Lapidaire filaire BOSCH GWS22-230H, fonctionne Mise à prix : 30€



Lot n° 34

Lapidaire filaire BOSCH GWS24-230H, fonctionne Mise à prix : 30€



Lot n° 35

Lapidaire filaire BOSCH GWS20-230H, fonctionne Mise à prix : 30€



Lot n° 36

Scie sabre BOSCH GSA1100E dans son coffret et fonctionne + Boite de lames (neuves et occasion) Mise à prix : 50€



Lot n° 37

Scie sabre BOSCH GSA1100E dans son coffret et fonctionne Mise à prix : 50€



Lot n° 38

Scie radiale METABO KGS216M, fonctionne Mise à prix : 50€



Lot n° 39

Laser rotatif BERNER multiHV-R dans son coffret et fonctionne + Pige et trépied Mise à prix : 80€



Lot n° 40

Laser rotatif HUEPAR RL300HVG dans son coffret et fonctionne + Pige et trépied Mise à prix : 80€



Lot n° 41

Laser HUEPAR Z03CG dans sa mallette et fonctionne Mise à prix : 50€



Lot n° 42

Compresseur METABO BASIC160-6WOF, fonctionne Mise à prix : 100€



Lot n° 43

Compresseur METABO BASIC160-6WOF, fonctionne Mise à prix : 100€



Lot n° 44

2 Compresseurs ABAC (courroie à changer) Mise à prix : 200€



Lot n° 45

Nettoyeur haute pression KRANZLE 145T Dérouleur de tuyau Mise à prix : 80€



Lot n° 46

Aspirateur WURTH ISS35 + Manche Mise à prix : 30€



Lot n° 47

Aspirateur KARCHER WD6P PREMIUM Mise à prix : 30€



Lot n° 48

Aspirateur d'atelier PARKSIDE PASA1200 Mise à prix : 30€



Lot n° 49

Défonceuse filaire MAKITA (ancien modèle), fonctionne Mise à prix : 30€



Lot n° 50

Défonceuse filaire MAKITA 3620 (ancien modèle), fonctionne Mise à prix : 30€



Lot n° 51

Ponceuse à bande filaire MAKITA 9401 (ancien modèle), fonctionne Mise à prix : 30€



Lot n° 52

Ponceuse à bande filaire MAKITA 9404 (ancien modèle), fonctionne Mise à prix : 30€



Lot n° 53

Scie sauteuse filaire BOSCH GST135 (ancien modèle), fonctionne Mise à prix : 30€



Lot n° 54

Scie sauteuse filaire BOSCH GST100 (ancien modèle), fonctionne Mise à prix : 30€



Lot n° 55

Décapeur thermique AEG HG600, fonctionne Mise à prix : 20€

odfhidlfkd



Lot n° 56

Décapeur thermique AEG HG600, fonctionne Mise à prix : 20€



Lot n° 57

2 Enrouleurs (non testés) Mise à prix : 40€



Lot n° 58

2 Enrouleurs (non testés - mauvais état) Mise à prix : 40€



Lot n° 59

2 Enrouleurs (non testés - mauvais état) Mise à prix : 40€



Lot n° 60

2 Pinces à levier dont 1 dans sa boîte avec ses accessoires Pince à insert dans sa boîte
Mise à prix : 60€



Lot n° 61

2 Testeurs électriques dont 1 KIORITSU et 1 TURBO Fer à souder Mise à prix : 90€

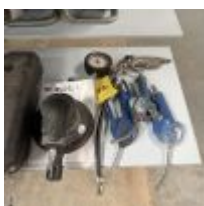

Lot n° 62

Agrafeuse pneumatique WURTH Ensemble de pistolets à air Manomètre Flexibles
Ponceuse pneumatique Mise à prix : 50€



Lot n° 63

4 Lampes avec leur chargeur, fonctionnent Mise à prix : 80€



Lot n° 64

Rouleur porte-cloison MATADOR Mise à prix : 50€



Lot n° 65

Rouleur porte-cloison MATADOR Mise à prix : 50€



Lot n° 66

Rouleur porte-cloison MATADOR Mise à prix : 50€



Lot n° 67

Paire de ventouses dans leur boîte Mise à prix : 30€



Lot n° 68

Servante FACOM garnie d'outillage à main : tournevis, pinces, clés à pipe, mètres Mise à prix : 80€



Lot n° 69

Servante MAC ALISTER garnies d'outillage à main : pines, marteau, visserie, boulonnerie, tubes mastiques, clé allen, forets... Mise à prix : 80€



Lot n° 70

Chariot et caisse (vides) MILWAUKEE Mise à prix : 30€



Lot n° 71

Chariot et 2 caisses MAGMUSSON avec rallonge électrique Mise à prix : 30€



Lot n° 72

2 Tréteaux pliants STANLEY Mise à prix : 40€



Lot n° 73

2 Tréteaux pliants STANLEY Mise à prix : 40€



Lot n° 74

2 Tréteaux pliants STANLEY 2 Tréteaux pliants en bois Mise à prix : 60€



Lot n° 75

Aiguille 60m Mise à prix : 30€



Lot n° 76

Odomètre Mise à prix : 30€



Lot n° 77

2 Pompes à eau pour carroteuse Mise à prix : 80€



Lot n° 78

Découpeuse béton thermique HUSQVARNA K760 + 10 Lames dont 8 neuves Mise à prix : 120€



Lot n° 79

Tronçonneuse ECHO CS8001 (guide manquant) Mise à prix : 100€



Lot n° 80

Scie sur table PEUGEOT Mise à prix : 50€



Lot n° 81

Sur 1 palette : 3 Caisses à outil garnies d'outillage à main 2 Caisses de clés à cliquet garnies
Mise à prix : 50€



Lot n° 82

Sur 1 palette : 2 Valises garnies d'outillage à main Valise de 5 ledworks 10 Boites de visserie, boulonnerie, forets Mise à prix : 80€

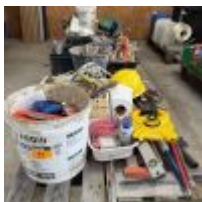

Lot n° 83

Sur 3 palettes : Outillage à main, niveaux, pieds de biche, truelle, maillets, gâches, pinces, câbles électriques, pistolets à colle, aiguille, seaux... Mise à prix : 50€



Lot n° 84

Sur 1 planche à roulettes et 1 palette : consommables, forets, tubes de mastiques entamés, visserie, boulonnerie, poubelles, bidons, cerceuse manuelle Mise à prix : 50€



Lot n° 85

Sur 1 palette : 3 règles, 4 barres à mine, 4 3ème mains, balais, pelles, manches de pioches
Mise à prix : 50€



Lot n° 86

Dans 1 caisse : divers forets neufs et occasion pour perceuse Mise à prix : 50€



Lot n° 87

Ensemble de forets pour perceuse (petits et grands modèles) Mise à prix : 50€



Lot n° 88

Dans 1 caisse : 9 pointes pour marteau-piqueur Mise à prix : 80€

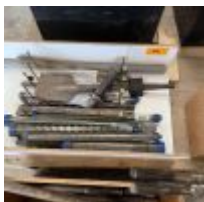

Lot n° 89

Dans boîte : forets neufs et occasion + pointes pour ancien modèle de perceuse Mise à prix : 50€



Lot n° 89.1

9 Grands serre-joints (environ de 170 à 260cm) + 9 Serre-joints anciens Mise à prix : 50€



Lot n° 89.2

16 Serre-joints Mise à prix : 80€



Lot n° 89.3

18 Serre-joints (diverses tailles) Mise à prix : 80€



Lot n° 89.4

2 Pincettes de levage (pour panneaux ou profilés) Mise à prix : 50€



Lot n° 90

2 Caissons WURTH à 3 tiroirs et 5 tiroirs garnis (clés manquantes) Mise à prix : 80€



Lot n° 91

Environ 14 outils (diverses marques) HS + coffrets vides Mise à prix : 30€



Lot n° 92

Sur 1 palette : 5 rouleurs charge lourde FIXED SKATES, Rouleur de direction (à réviser),
Bras de levage Mise à prix : 80€



Lot n° 93

3 Barnums (toiles HS) Mise à prix : 60€



Lot n° 94

2 Escabeaux dont 1 CENTAURE 5 marches et 1 OPSIAL 4 marches Mise à prix : 60€



Lot n° 95

2 Escabeaux dont 1 XHANDER 6 marches et 1 IXPERTY 4 marches Mise à prix : 80€



Lot n° 96

Echelle double Escabeau TUBESCA 3 marches Mise à prix : 60€



Lot n° 97

Sauterelle CENTAURE Mise à prix : 50€



Lot n° 98

Échafaudage ALTO, 1 plateau, 4 échelles Mise à prix : 150€



Lot n° 99

Porte-rideaux KSF CM340H, plateau de support Le tout dans leur sacoche Mise à prix : 80€



Lot n° 100

Groupe électrogène SDMO LX2500, fonctionne Mise à prix : 100€



Lot n° 101

Bétonnière électrique LESCHA SM165S Mise à prix : 100€



Lot n° 102

Tarière thermique PFLANZFUCHS PF400 (fonctionne) + 2 Tarières (1 de 30 et 1 de 15)
Mise à prix : 100€



Lot n° 103

Tarière thermique PFLANZFUCHS PF360? (fonctionne) + 1 Tarière en 25 Mise à prix : 100€



Lot n° 103.1

Poste à souder tig FRONIUS MAGIC WAVE 230i accdc avec table roulante et EPI, 12/2022,
N°32412481 Mise à prix : 1600€



Lot n° 103.2

Poste à souder MIGATRONIC SIGMA 300 MWF41, remisé non utilisé, déclaré HS Mise à
prix : 100€



Lot n° 104

Transpalette MANUTAN 2,5T Mise à prix : 50€



Lot n° 105

Transpalette 2T, palles larges (sans marque apparente) Mise à prix : 50€



Lot n° 106

Chariot porte-panneaux Mise à prix : 30€



Lot n° 107

Diable ancien (sans marque apparente) Mise à prix : 30€



Lot n° 108

Brouette avec râteau, bêche, pelle, balai Mise à prix : 30€

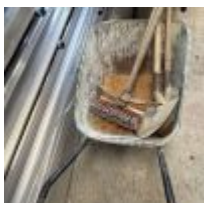

Lot n° 109

Brouette avec pelle, bêche, pioche, balai Mise à prix : 30€



Lot n° 110

2 Brouettes (état moyen) Mise à prix : 30€



Lot n° 111

Centre d'usinage à commande numérique CNC EMMEGI Modèle PHANTOMATIC M4L 320cm, capacité usinage 6m, N°C122866, 2019 + Casier 4 tiroirs (notice à l'intérieur) Mise à prix : 15 000€



Lot n° 112

Scie à onglet ELUMATEC MGS 245/00 de 02/2019 avec tapis de roulement entrée / sortie Option butée numérique, N°2450099153 Mise à prix : 4 000€



Lot n° 113

Raboteuse dégauchisseuse STETON, modèle ancien, remise non utilisée Mise à prix : 150€



Lot n° 114

Fraiseuse à copier monobroche ELUMATEC AS 170/00 de 09/2019, N°170000013 Mise à prix : 500€



Lot n° 115

Scie de débit manuelle ELUMATEC modèle TS161 butée numérique, 2 Tapis de roulement, N°161000054, 09/2019 Mise à prix : 800€



Lot n° 116

Aboteuse FOM INDUSTRIE type MISTRAL 26 N°F0102416 2023 Achat 4600€ en 2023 Mise à prix : 1 600€



Lot n° 117

Scie à ruban acier FMB PHOENIX, n° A00831 Mise à prix : 400€



Lot n° 118

Scie radiale KAMRO, modèle années 1960 Mise à prix : 80€



Lot n° 119

Perceuse sur colonne SIDAMODE, 2013, modèle PC30 FCTE, N° 020 Achat 1048€ en 2017 + 1 Boite garnie de forets Mise à prix : 200€



Lot n° 120

Ponceuse à bandes CHAMBON n°7886 Mise à prix : 200€



Lot n° 121

Toupie bois MARTIN adaptée alu Années 1960, sans plaque apparente Mise à prix : 80€



Lot n° 122

Générateur d'air chaud à bois AIRLAT modèle ECOPOLY 2 avec ventilation N°VC.ECp50.2 2011 A démonter sans endommager le local, Obligation de mettre chapeau Mise à prix : 800€





Lot n° 123

Table de montage basculante, fabrication artisanale interne Obligation de meuler les spits
Mise à prix : 80€



Lot n° 124

Table levante et basculante, fabrication interne A démonter sans endommager le local,
Obligation de meuler les spits Mise à prix : 80€



Lot n° 124.1

Établi avec étau Mise à prix : 50€



Lot n° 124.2

Établi avec touret à meuler Bureau Armoire basse 2 portes coulissantes 3 Étagères avec un
petit lot de consommables s'y trouvant Mise à prix : 120€



Lot n° 125

Table de cadrage, fabrication artisanale interne ancien (non employée) Obligation de meuler
les spits Mise à prix : 100€



Lot n° 126

Table de travail extensible (125x195cm au minimum) Mise à prix : 80€



Lot n° 127

Table de travail (environ 130x130cm) Mise à prix : 80€



Lot n° 128

Table de travail (environ 125x190cm) Mise à prix : 80€



Lot n° 128.1

5 Chariots Armoire métal avec ses consommables s'y trouvant Bureau Mise à prix : 120€



Lot n° 128.2

Ensemble de pièces détachées dont charnières, boîtes aux lettres, gâches... Avec 3 travées d'étagères Mise à prix : 80€

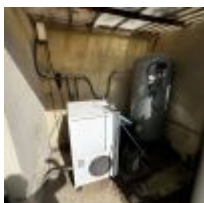

Lot n° 129

Compresseur CHAMPION FM 07 2495Heures, n°BA52748001, 2020 Avec assécheur PREVOST et cuve POCHARD 500L Achat en 2020 : 4200€ Mise à prix : 800€



Lot n° 130

3 Servantes à rouleaux et à billes dont 1 MACC (mauvais état) Mise à prix : 40€



Lot n° 131

3 Servantes à rouleaux (fabrication maison) Mise à prix : 30€



Lot n° 132

2 Servantes à rouleaux (fabrication maison) Mise à prix : 20€



Lot n° 133

2 Servantes à rouleaux (fabrication maison) Mise à prix : 20€



Lot n° 134

Table élévatrice manuelle (fabrication artisanale) Mise à prix : 50€



Lot n° 135

6 Tréteaux dont 4 métal et 2 bois (mauvais état) Mise à prix : 60€



Lot n° 136

Rack porte tubes (fabrication artisanales) Mise à prix : 100€



Lot n° 137

Rack porte tubes (fabrication artisanale) Mise à prix : 80€



Lot n° 138

Rack porte tubes (fabrication artisanale) Chariot sur roulette (fabrication artisanale-roues usées) Mise à prix : 100€



Lot n° 139

Chariot élévateur FENWICK-LINDE H16T, N° de série : 350C11120216, 1992, 14129 Heures, GAZ Capacité de charge : 1.6 T, Hauteur de levage 4m30, PV : 2620kg, Longueur de fourche : 1m10 2 Roues motrices, Pneumatiques solides en bon état, Mat triplex, Moteur 4 cylindres VOLKSWAGEN, Siège abimé Fonctionne, Bon état général Mise à prix : 1 800€



Lot n° 140

Mini pelle IHIMER 20VX, N° de série : WC003029, 2010, GO, 3360 Heures, PV : 2100kg Moteur 3 cylindres diesel YANMAR, Ligne hydraulique pour accessoires, Balancier à déport, Chenilles en état Achat en 2016 : 17 810€ Équipé de 3 godets (environ 1m20, 45cm ety 30 cm), d'un lamier avant (environ 1m50), d'une tarière (environ 1m20 de long et environ 25cm de diamètre) Mise à prix : 7 000€



Lot n° 141

Chargeuse à chenille TORO DINGO TX 1000, Modèle : 2232868767, N° de série : 405668767, GO, Hauteur de levage : 1m95, PV : 1265kg Achat en 2020 : 45 400€ Équipé d'un jeu de fourche à palette (environ 90cm de long), d'une potence (environ 80cm), d'un godet (environ 1m35), d'une tarière modèle 22806 de 2019 (environ 1m de long et environ 30cm de diamètre), d'un godet niveleur (environ 1m25), d'un BRH avec sa pointerolle modèle 231 35-317000137 (environ 4.5cm de diamètre) et 3 dents Mise à prix : 18 000€



COMMISSAIRES-PRISEURS JUDICIAIRES
GAUDUCHEAU
LEZEQUEL

Lot n° 142



Godet basculant (environ 125X113X64cm) Mise à prix : 200€





Lot n° 143

Porte de garage motorisée ALUDOOR (environ 240X200cm) avec télécommande, porte sectionnelle plafond Possibilité de prendre l'entourage avec spot led Mise à prix : 200€



Lot n° 144

Porte de garage motorisée ALUDOOR (environ 240X200cm), avec digicode, porte sectionnelle latérale Motorisation SUMMER PRO PLUS Possibilité de prendre l'entourage avec spots led Mise à prix : 200€



Lot n° 145

Porte de garage motorisée ALUDOOR (environ 240X200cm), avec digicode, porte sectionnelle plafond Motorisation SUMMER PRO PLUS Mise à prix : 200€



Lot n° 145.1

Pergola démontable pour exposition porte de garage (environ 260X290X220cm) Mise à prix : 100€



Lot n° 146

Porte de garage motorisée ALUDOOR (environ 240X310cm), avec télécommande, porte sectionnelle plafond, panneau vitré Motorisation SUMMER PRO PLUS Possibilité de prendre l'entourage avec spots led Mise à prix : 200€



Lot n° 147

Portail alu motorisable PORCLO à 2 battants (environ 340x160cm) Mise à prix : 150€



Lot n° 148

Portail alu motorisé autoportant PORCLO (environ 245x110cm) avec digicode : 2008A Mise à prix : 200€



Lot n° 149

Portail alu motorisable PORCLO à 2 battants (environ 340x150cm) Mise à prix : 150€



Lot n° 150

Portillon alu PORCLO (environ 103x180cm) avec boîte aux lettres, serrure (3 clés) + Module clôture Mise à prix : 100€



Lot n° 151

Portillon alu PORCLO (environ 98x180cm), serrure (3 clés) Mise à prix : 100€



Lot n° 152

Portillon alu PORCLO (environ 98x140cm) Mise à prix : 100€



Lot n° 153

Portillon alu PORCLO (environ 91x160cm), serrure (3 clés) Sans ses gonds Mise à prix : 100€



Lot n° 154

Portail alu motorisable PORCLO (environ 320x160cm), serrure (3 clés) Sans moteur, Sans support Mise à prix : 200€



Lot n° 155

Portail alu et bois PORCLO à 2 battants (environ 340x160cm) Sans clé, Sans gond, Sans portant Mise à prix : 200€



Lot n° 156

Portillon alu PORCLO (environ 107x206cm) Avec gonds, Sans poteaux Mise à prix : 100€



Lot n° 157

Portillon alu grillagé PORCLO (environ 102x155cm), serrure (ok clé) Mise à prix : 100€



Lot n° 158

Portail PVC blanc PORCLO (environ 345x120cm) Sans poignée, Sans serrure, Sans poteaux Mise à prix : 100€



Lot n° 159

Portail PVC blanc PORCLO (environ 385x120cm) Sans gond, Sans poteaux Mise à prix : 100€





Lot n° 160

Portail alu (imitation bois) motorisable PORCLO à 2 battants (environ 240x125cm) Mise à prix : 200€



Lot n° 161

Portillon alu PORCLO (environ 102x120cm) avec boîte aux lettres (sans clef) Mise à prix : 100€



Lot n° 162

Portillon alu PORCLO (environ 96x112cm) - sans clef Mise à prix : 100€



Lot n° 163

Portillon alu PORCLO (environ 97x123cm) - 3 Clefs Mise à prix : 100€



Lot n° 164

Portillon alu autoporté PORCLO (environ 78x120cm) - sans clef Mise à prix : 100€



Lot n° 165

Portail alu motorisable autoportant PORCLO (environ 407x140cm) Mise à prix : 200€



Lot n° 166

Portail alu motorisable autoportant PORCLO (environ 400x120cm) Mise à prix : 200€



Lot n° 167

Portail alu motorisable PORCLO à 2 battants (environ 295x200cm) Mise à prix : 200€



Lot n° 168

Carport (environ 300X516X260cm), toit isolé Mise à prix : 300€

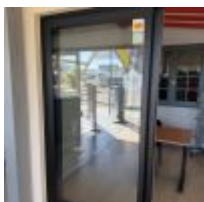

Lot n° 169

Baie vitrée coulissante alu BREMAUD (environ 220X210) Mise à prix : 100€



Lot n° 170

Porte fenêtre alu à 2 battants BREMAUD (environ 140X220cm) Mise à prix : 80€



Lot n° 171

Porte fenêtre PVC à 2 battants BREMAUD (environ 96X200cm) Fenêtre PVC à 2 battants BREMAUD (environ 93X90cm) Mise à prix : 80€



Lot n° 172

Porte fenêtre bois à 2 battants (environ 120X210cm) Mise à prix : 80€



Lot n° 173

Fenêtre alu à 2 battants BREMAUD avec rideau roulant (environ 97X110cm) - Bordeau extérieur/Blanc intérieur Mise à prix : 80€



Lot n° 174

Fenêtre PVC imitation bois à 2 battants (environ 97X84cm) Mise à prix : 80€



Lot n° 175

Fenêtre à 2 battants (environ 88X85cm) - PVC intérieur/Alu gris extérieur Mise à prix : 80€



Lot n° 176

Porte d'entrée alu ZILTEM poussant gauche (environ 83X206cm) - Intérieur blanc/Extérieur gris - Sans clef Mise à prix : 150€



Lot n° 177

Porte d'entrée alu ZILTEM IDRA poussant gauche (environ 85X210cm) - Intérieur blanc/Extérieur gris anthracite- Serrure motorisée (scan empreinte) - Sans clef Mise à prix : 150€



Lot n° 178

Porte d'entrée alu ZILTEM AKITA20 poussant droite (environ 87X215cm) - Intérieur et extérieur gris clair - Sans clef Mise à prix : 150€



Lot n° 179

Porte d'entrée alu ZILTEM OPUS2DUO poussant droit (environ 84X210cm) - Intérieur bois ou imitation bois/Extérieur gris anthracite - Sans clef Mise à prix : 150€



Lot n° 180

Store banne EXPERT STORISTES (environ 390cm de long) Mise à prix : 150€



Lot n° 181

Store banne SOLISO (environ 330cm de long) Mise à prix : 150€



Lot n° 182

Store banne EXPERT STORISTES (environ 193cm de long) avec télécommande Mise à prix : 150€



Lot n° 183

Store banne SOLISO (environ 193cm de long) avec télécommande Mise à prix : 150€



Lot n° 184

Store banne SOLISO (environ 193cm de long) avec télécommande Mise à prix : 150€



Lot n° 185

Store banne (environ 193cm de long) avec télécommande Mise à prix : 150€



Lot n° 186

Stock de profilés alu brut Prix d'achat : 3720€ TTC Mise à prix : 1 200€



Lot n° 187

Stock de profilés alu brut Prix d'achat : 2240€ TTC Mise à prix : 700€



Lot n° 188

Stock de profilés alu brut Prix d'achat : 5780€ TTC Mise à prix : 1 900€



Lot n° 189

Stock de profilés alu brut Prix d'achat : 4162€ TTC Mise à prix : 1 300€



Lot n° 190

Stock de profilés alu brut Prix d'achat : 4382€ TTC Mise à prix : 1 400€



Lot n° 191

Stock de profilés alu brut Prix d'achat : 3105€ TTC Mise à prix : 1 000€



Lot n° 192

Stock de profilés alu brut Prix d'achat : 4768€ TTC Mise à prix : 1 500€



Lot n° 193

Stock de profilés alu brut Prix d'achat : 3205€ TTC Mise à prix : 1 000€



Lot n° 194

Stock de profilés alu laqués (de différentes couleurs) Prix d'achat : environ 6000€ TTC Mise à prix : 2 000€



Lot n° 195

Stock de profilés alu brut Prix d'achat : 8440€ TTC Mise à prix : 2 800€



Lot n° 196

Stock de profilés alu brut Prix d'achat : 3900€ TTC Mise à prix : 1 300€

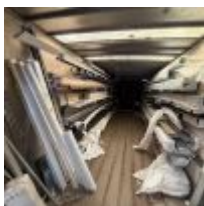

Lot n° 197

Ensemble de profilés alu et PVC (reparti dans 4 box) - Prix d'achat : 1869€ TTC + Parties de portail Mise à prix : 600€



Lot n° 198

Ensemble de visserie dont WURTH, BERNER et quincaillerie Avec 26 modules d'étagères métal Mise à prix : 300€



Lot n° 199

Stock d'embouts PVC, visserie, consommables et poignées de porte (dont une partie sur mezzanine) Avec étagère métal Mise à prix : 100€



Lot n° 200

Visserie et quincaillerie principalement WURTH 2 Chariots et table de travail Mise à prix : 100€



Lot n° 201

2 Travées de racks moyenne charge (4 Échelles, 22 lisses) Mise à prix : 300€





Lot n° 202

Cantilever à 4 niveaux, charge lourde Mise à prix : 200€



Lot n° 203

Cantilever à 5 niveaux, charge lourde Mise à prix : 200€



Lot n° 204

3 Racks porte tube à 9 niveaux Mise à prix : 100€



Lot n° 205

Stock de graviers Mise à prix : 80€



Lot n° 206

Stock de sable Mise à prix : 80€



Lot n° 207

Lot de lames de remplissage Mise à prix : 80€



Lot n° 208

Lot de profilés laquées gris ou vert Mise à prix : 100€



Lot n° 209

Lot de parpaings et couvertines Mise à prix : 80€



Lot n° 210

Lot de grillages laqués gris ou vert Mise à prix : 50€



Lot n° 211

Lot de plaques béton Mise à prix : 80€



Lot n° 212

Lot de profilés PVC et chutes de chantier Avec 2 racks porte tubes et caisse polyfond Mise à prix : 50€



Lot n° 213

7 Cages et un rack de transport Mise à prix : 120€



Lot n° 214

Lot de fers à béton + Ensemble de planches de coffrage Mise à prix : 80€



Lot n° 215

11 Palettes de dalle gravillonnées Mise à prix : 100€



Lot n° 216

8 Big bag de chutes de PVC Mise à prix : 50€



Lot n° 217

Ensemble des palettes bois situées sur le parc Mise à prix : 100€



Lot n° 218

Lot d'habillage, couvertines et profils divers Mise à prix : 100€



Lot n° 219

Lot de gaines, câbles électriques et accessoires de motorisation Mise à prix : 100€



Lot n° 220

Lot de visserie et pâtes de fixation avec étagère métal + palette garnie de visserie Mise à prix : 100€



Lot n° 221

Lot d'accessoires électriques de motorisation Avec 5 étagères métal Mise à prix : 150€



Lot n° 222

Lot de dalles de moquette Mise à prix : 30€



Lot n° 223

Lot de gouttes métal et PVC + Environ 6 serre-joints Mise à prix : 80€



Lot n° 224

Ensemble de poteaux, parties de portail, chutes de grillage, 3 portails d'exposition (avec accidents), 5 supports de présentation portail, 6 fauteuils d'extérieur, table de pique-nique, barbecue, parasol usagé Mise à prix : 200€

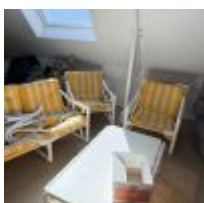

Lot n° 225

Ensemble de mobilier dépareillé : 2 Tables carrées stratifiées façon bois, canapé d'angle, salon rotin, 2 bureaux, buffet bas, étagère, 2 armoire métal (sans leur contenu), 5 chaises pliantes, 2 chaises roulantes, 3 chaises visiteurs Mise à prix : 200€



Lot n° 226

2 Téléviseurs SAMSUNG (138cm), tâche sur chacun des écrans) 1 Télécommande Mise à prix : 100€



Lot n° 227

Imprimante 3D BAMBU LAB P1SAMS (s'allume) avec consommables Mise à prix : 200€



Lot n° 228

Réfrigérateur congélateur FAR, 2 Cafetières SENSEO PHILIPS, Bouilloire, Micro-ondes CANDY, 2 Micro-ondes SAMSUNG (dont 1 dans son carton), Réfrigérateur table-top CURTISS, Vaisselle Mise à prix : 120€



Lot n° 229

Baie de brassage roulante IBM (sans son contenu) Mise à prix : 40€



Lot n° 230

5 Cartons de goodies et vêtements publicitaires dont gourdes, stylos, vestes de travail, porte-clefs, tote bag, sacs isothermes Mise à prix : 30€



Lot n° 231

Petit ensemble d'accessoires électriques dont interrupteurs, boîtiers, lampes... Mise à prix : 80€



Lot n° 232

2 Sapins artificiels (dont 1 d'environ 170/180 cm) et ensemble de décoration de Noël Mise à prix : 30€



Lot n° 233

2 Bureaux plateau stratifié façon bois (dont 1 avec retour) 2 Étagères à case stratifiées façon bois, Étagère stratifiée blanc, Caisson Fauteuil à roulettes, Tableau blanc Mise à prix : 80€



Lot n° 234

Ensemble de mobilier comprenant : meuble classeur, 2 tables plateaux stratifiées façon bois, grande table plateau stratifié façon bois, Table d'architecte électrique plateau stratifié façon bois, 2 caissons, 5 chaises sur roulettes Mise à prix : 100€



Lot n° 235

3 Écrans DELL, UC DELL Mise à prix : 120€



Lot n° 236

Ordinateur portable HP PAVILION DV6 INTEL COREi7 S'allume, réinitialisé, pas besoin de mot de passe Avec sa sacoche Mise à prix : 80€



Lot n° 237

2 Écrans ACER, Écran DELL UC DELL Mise à prix : 120€



Lot n° 238

PC 2 en 1 MICROSOFT SURFACE 250GIGABIT N° de série : 0F01C5A2101J (à titre indicatif) S'allume, réinitialisé Chargeur, Souris, Carton d'origine Mise à prix : 100€



Lot n° 239

PC 2 en 1 MICROSOFT SURFACE 250GIGABIT N° de série : 0F01C5AT5214101J (à titre indicatif) S'allume, réinitialisé Chargeur, Clavier, Souris, Carton d'origine, Multi-ports Casque JABRA EVOLVE65 Mise à prix : 100€

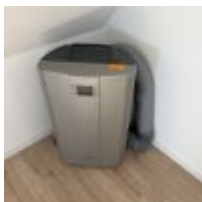

Lot n° 240

Climatiseur HUNDAI Mise à prix : 50€



Lot n° 241

Petit ensemble d'accessoires de bureau Mise à prix : 20€



Lot n° 242

3 Fauteuils garniture tissu Table basse, Tapis Mise à prix : 60€

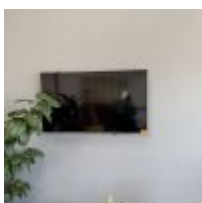

Lot n° 243

Téléviseur SAMSUNG (108cm) avec télécommande Lecteur DVD SAMSUNG avec télécommande Mise à prix : 100€



Lot n° 243.1

Borne de configuration comprenant : - Tablette tactile - Écran Mise à prix : 100€



Lot n° 244

Salon de jardin : banquette, 2 fauteuils, table basse Mise à prix : 50€



Lot n° 245

Comptoir siglé PORBM et 2 chaises hautes Petite vitrine, Perroquet métal, Lampe halogène, Chevet formant paperboard Mise à prix : 100€



Lot n° 246

Ensemble de mobilier de jardin ALICE'GARDEN : Table, 8 Chaises pliantes Mise à prix : 120€



Lot n° 247

Téléviseur TECHNICAL avec télécommande et meuble support Mise à prix : 100€



Lot n° 248

Ensemble de mobilier d'enfant : table, 2 tabourets, tapis, tableau noir, jeux Mise à prix : 50€



Lot n° 249

Bureau avec retour plateau stratifié façon bois, 2 chaises visiteurs, présentoir sur roulette à 3 niveaux Mise à prix : 40€



Lot n° 250

Ensemble de salon de jardin en résine comprenant canapé, 2 fauteuils et table basse + 2 Chilliennes Mise à prix : 50€



Lot n° 251

Table plateau stratifié façon bois, 4 Chaises visiteurs Présentoir métal, Marche-pied 3 marches Mise à prix : 60€



Lot n° 252

Téléviseur SAMSUNG avec télécommande et son meuble support Mise à prix : 100€



Lot n° 253

Lot de lumières d'extérieur SG modèle FLORA Mise à prix : 30€



Lot n° 254

Buffet roulant à hauteur d'appui, plateau stratifié façon bois Mise à prix : 50€



Lot n° 255

Lot d'accessoires de fixation avec gondole Mise à prix : 80€



Lot n° 256

Ensemble de chutes de lames, présentoirs, échantillons Avec environ 26 présentoirs d'échantillons de portail, clôtures, grillages... Mise à prix : 200€



Lot n° 257

Lot de lames et chutes de chantier Mise à prix : 50€



Lot n° 258

2 Bureaux avec retour stratifiés façon bois, Table plateau stratifié façon bois 2 Fauteuils dactylo, Chaise visiteur 4 Caissons métal, Armoire basse, Armoire à dossier suspendu Mise à prix : 100€



Lot n° 259

2 Armoires à dossiers suspendus 2 Tables 3 Caissons métal 2 Chaises sur roulettes Mise à prix : 100€



Lot n° 260

Ordinateur portable DELL INTERL COREi7 (avec 16 Giga de mémoire et carte graphique) avec chargeur, souris (s'allume et réinitialisé) Ordinateur portable DELL INTEL COREi5 avec chargeur (ne s'allume pas) Mise à prix : 150€



Lot n° 261

Ordinateur portable DELL INTEL COREi5 VOSTRO15 avec chargeur, souris et sacoche (s'allume et réinitialisé) Mise à prix : 100€



Lot n° 262

2 Écrans dont 1 PHILIPS incurvé Mise à prix : 50€



Lot n° 263

Imprimante HP COLOR LASER JETPRO MFPM477FDW Mise à prix : 60€



Lot n° 264

Onduleur NITRAM ELITE VALUE 600E 2 Claviers, 3 Câbles éternet Mise à prix : 30€



Lot n° 265

4 Téléphones portables GSM DORO 2 GPS GARMIN Mise à prix : 60€



Lot n° 266

2 Téléphones portables CROSSCALL CORE-X4 Téléphones portable CROSSCALL CORE-X5 6 Téléphones portables CROSSCALL SPIDER X5 Mise à prix : 90€



Lot n° 267

3 Téléphones SAMSUNG GALAXY X COVER7 Fonctionnent et réinitialisés (dont 1 avec compte google bloqué) Mise à prix : 30€



Lot n° 268

2 Téléphones portables HUAWAI P8 LIGHT Enceinte portable LITTLE MARCEL Ensemble de chargeur et d'accessoires de téléphonie Mise à prix : 30€



Lot n° 269

Dans 2 armoires : ensemble de consommables électriques de motorisation dont visiophones, interphones (dont AIPHONE, GATE, ACIE, ORMANN, FAAC) Mise à prix : 100€



Lot n° 270

Pistolet à peinture PREVOST CAR G04 Avec son masque de protection Mise à prix : 50€



Lot n° 271

Micro-chaîne hifi ESSENTIEL B MSE200D Mise à prix : 20€



Lot n° 272

2 Tables d'extérieur en plastique 6 Chaises en plastiques Mise à prix : 40€



Lot n° 273

Armoire vestiaire en bois, 7 casiers Bureau bois usagé, Table mi-haute métal Mise à prix :
30€

CONDITIONS GÉNÉRALES DE VENTE

SCP GAUDUCHEAU JEZEQUEL

COMMISSAIRE DE JUSTICE

Déroulement de la vente

Les lots sont vendus « en l'état » sans aucune garantie de désignation, de qualité, de quantité, de taille et de contenance. Les indications fournies ne l'étant qu'à titre indicatif, aucune réclamation ne sera admise une fois l'adjudication prononcée. Le commissaire de justice, dans l'intérêt de la procédure, établit les lots de la manière qu'il juge utile. Il se réserve aussi la faculté de retirer de la vente tous les objets qu'il considérera n'avoir pas atteint un prix suffisant, sans avoir à motiver le retrait.

La vente est conduite en Euros. Les montants annoncés sont hors frais.

Adjudication

Les enchères publiques sont ouvertes à toute personne majeure possédant sa pleine capacité juridique. L'enchère est portée sur un lot, soit à haute voix, soit par signe, soit via le « live » et est remportée par le plus offrant et dernier enchérisseur. Le simple fait de porter une enchère engage l'enchérisseur ; si aucune enchère supérieure n'est portée après lui, le lot lui est adjugé.

L'adjudicataire est tenu de déclarer son nom et adresse aussitôt l'adjudication prononcée.

Lorsque deux ou plusieurs enchérisseurs ont simultanément porté une enchère équivalente sur le même objet et le réclament après le prononcé du mot « Adjugé », ledit objet est immédiatement remis en vente au prix proposé par les enchérisseurs et chaque personne présente est admise à enchérir à nouveau.

L'objet disputé sera alors adjugé à nouveau au plus offrant et dernier enchérisseur.

Vente en live

Certaines ventes sont accessibles en live sur le site www.interencheres.com.

Le commissaire de justice se réserve le droit de demander des informations complémentaires avant de valider les inscriptions des potentiels acquéreurs pour enchérir en ligne. Toute enchère en ligne sera considérée comme un engagement irrévocable d'achat.

L'adjudicataire en ligne autorise le commissaire de justice à utiliser les informations de carte de crédit pour procéder au paiement, partiel ou total, de ses acquisitions y compris les frais à la charge de l'acheteur éventuellement majorés comme susmentionnés.

Les lots judiciaires hors véhicules vendus en live sur www.interencheres.com sont assortis de frais de live de 1%HT soit 1,20%TTC.

Les véhicules vendus en live sur www.interencheres.com sont assortis de frais de live de 40€HT soit 48€TTC par véhicule.

Le commissaire de justice ne peut être tenu responsable en cas d'incidents techniques sur le live.

Le fait d'avoir validé les conditions générales de vente en cliquant emporte l'acceptation de celles-ci ainsi que l'acceptation des frais.

Les seules données personnelles collectées sont celles qui seront transmises volontairement lors de la création du compte de l'enchérisseur.

Les informations recueillies font l'objet d'un traitement informatique destiné exclusivement à un usage interne et au bon fonctionnement du compte client de l'enchérisseur.

Conformément à la loi 'informatique et libertés' du 6 janvier 1978 modifiée en 2004, l'enchérisseur bénéficie d'un droit d'accès et de rectification aux informations qui le concerne, qu'il peut exercer en s'adressant à : contact@cprennes.com

Il peut également, pour des motifs légitimes, s'opposer au traitement des données le concernant.

Frais, TVA et exportation

Les frais légaux en sus des enchères sont de 11,90% HT (14,28%TTC) sur chaque lot. La TVA de 20% est incluse dans le prix marteau et récupérable pour les assujettis.

La vente a lieu TTC. La TVA est comprise dans le prix d'adjudication. Lorsque le bien n'est pas soumis à la TVA, la vente se fait sans TVA récupérable.

S'agissant des véhicules, ils sont assortis, en sus des frais de 14,28% TTC, d'un forfait de 120€ TTC comprenant le contrôle technique, la mise à disposition du véhicule et les frais de dossier.

L'adjudicataire qui souhaite exporter doit signaler, immédiatement après la vente, son intention d'exporter.

Pour les lots vendus à l'export ou nécessitant des formalités douanières particulières, il revient à l'adjudicataire de prendre toutes dispositions pour réaliser ou faire réaliser par un transitaire les formalités d'exportation.

L'exportation des lots hors du territoire communautaire devra avoir lieu avant la fin du troisième mois suivant celui au cours duquel la vente a été effectuée.

Le remboursement de la TVA se fera uniquement par virement et sur présentation du EX1. Tout EX1 mentionnant un EUR1, devra être accompagné d'un certificat de conformité justifiant la déclaration d'origine préférentielle qui reste à la charge de l'adjudicataire. Sans ce document, la TVA ne pourra pas être remboursée.

L'acheteur particulier achetant un lot pour l'exportation a l'obligation de se présenter à un transitaire dans un délai de 4 jours après la vente. Dans ce délai de 4 jours :

- L'acheteur particulier doit se présenter à un transitaire (au-delà de ce délai : aucune modification ne sera faite),
- La facture sera annulée et faite en HT ou TTC au nom du transitaire (avec les pièces justifiant du respect de son contingent d'achat si règlement en HT),
- Le règlement doit se faire par le transitaire qui fournit extrait K-bis, n° de TVA intracommunautaire, pièces d'identité du gérant.
- Le transitaire fera de son côté le nécessaire auprès de l'acheteur particulier et du centre des impôts dont il dépend pour les formalités d'exportation et le remboursement de la TVA.

Tout acquéreur de l'Union européenne, assujetti à la TVA, doit, au moment de la vente, indiquer son numéro d'identification en vue d'une livraison intra-communautaire dès l'adjudication prononcée et justifier de l'expédition vers l'autre état membre dans un délai de 2 mois après l'adjudication.

Le commissaire de justice décline toute responsabilité sur les conséquences juridiques et fiscales d'une fausse déclaration de l'acquéreur.

Dans tous les cas, l'acquéreur devra acquitter la TVA le jour de la vente.

Le commissaire de justice étant mandataire agissant pour le compte du vendeur, c'est le vendeur de l'objet taxé qui est seul responsable de la déclaration et du paiement de la TVA auprès des autorités fiscales compétentes.

Changement de nom

Aucun changement de nom ne sera effectué.

Toute personne, mandatée pour acheter pour le compte d'une société ou d'une personne, doit présenter avant la vente :

- Mandat
- Pièce d'identité du mandataire
- Pour les mandants « société » : Kbis et 2 pièces d'identité du représentant légal
- Pour les mandants « personne » : 2 pièces d'identité
- Moyen de paiement au nom du mandant

Règlement

La vente est faite exclusivement au comptant, sur présentation de deux pièces d'identité, attestation de solvabilité bancaire et extrait Kbis de moins de 3 mois pour les professionnels.

Le règlement peut s'effectuer par :

- Carte bancaire
- Virement swift, tous frais à la charge du donneur d'ordre (après validation préalable de nos services)
- Chèque de banque
- Chèque ordinaire assorti d'une lettre accréditive de banque

(Modèle de lettre accréditive : « Nous, nom de la banque, certifions que le chèque n° X émis par la société nom de votre société, d'un montant de xx€ remis à la SCP Gauducheau-Jézéquel, lors de la vente du ..., sera honoré à sa présentation. » Cette lettre doit être rédigée sur papier à en-tête de la banque, avec le cachet de la banque et sans date limitative) - Aucun crédoc n'est accepté en direct. Obligation pour les acquéreurs de s'adresser à un transitaire.

A défaut de paiement comptant, l'objet impayé pourra être remis en vente immédiatement selon la procédure de folle enchère, sans mise en demeure ni aucune formalité de justice, aux risques et périls de l'adjudicataire fol enchérisseur. Ce dernier sera tenu de la différence entre son prix d'adjudication et celui de la revente sur folle enchère, sans pouvoir prétendre à l'excédent s'il existe, cet excédent revenant au vendeur.

L'officier public sera seul appréciateur des cas de folle enchère.

En cas de règlement par chèque, si celui-ci n'est pas honoré, la procédure de folle enchère pourra, après notification au débiteur et une mise en demeure, être poursuivie lors de la prochaine adjudication.

Impayés et litiges

Tout bordereau d'adjudication demeuré impayé ou ayant fait l'objet d'un retard de paiement est susceptible d'inscription au Fichier des restrictions d'accès aux ventes aux enchères (« Fichier TEMIS ») mis en œuvre par la société Commissaires-Priseurs Multimédia (CPM), société anonyme à directoire, ayant son siège social sis à (75009) Paris, 37 rue de Châteaudun, immatriculée au registre du commerce et des sociétés de Paris sous le numéro 437 868 425. Le Fichier TEMIS peut être consulté par toutes les structures de vente aux enchères opérant en France abonnées à ce service. La liste des abonnés au Service TEMIS est consultable sur le site www.interencheres.com, menu « Acheter aux enchères », rubrique « Les commissaires-priseurs ». L'inscription au Fichier TEMIS pourra avoir pour conséquence de limiter la capacité d'enchérir de l'enchérisseur auprès des Professionnels Abonnés au service TEMIS. Elle entraîne par ailleurs la suspension temporaire de l'accès au service « Live » de la plateforme www.interencheres.com gérée par CPM, conformément aux conditions générales d'utilisation de cette plateforme.

Le délai de prescription est de 5 ans à compter du jour d'adjudication.

Cas particuliers

Le commissaire de justice annonce que tous les matériels qui ne seraient pas conformes à la législation en vigueur et à la réglementation du travail sont réputés être vendus pour pièces, à charge pour les acquéreurs de les mettre aux normes avant toute éventuelle utilisation.

Les marchandises périmées sont vendues à charge de destruction et il appartient à l'acheteur de contrôler qu'elles répondent aux conditions d'hygiène et de santé légales en vigueur.

Les véhicules sont vendus en l'état avec un certificat de vente, la fiche d'identification ou la carte grise étant expédiées sous 15 jours à réception du règlement total. Ils sont assortis, en sus des frais légaux, d'un forfait de 120€ TTC comprenant le contrôle technique, la mise à disposition et les frais de dossier. L'adjudicataire doit souscrire une assurance automobile préalable afin de pouvoir circuler et se soumettre à toutes les lois permettant le roulage, notamment en ce qui concerne l'état mécanique et l'état des pneus.

Lorsque le contrôle technique fait état d'une « Défaillance critique » le véhicule ne peut pas circuler, un enlèvement sur plateau est obligatoire. Les contre-visites indiquées par le contrôle technique doivent être réalisées dans les délais.

Ordres d'achat

Si vous ne pouvez pas être présent lors de la vente, vous pouvez participer à la vente en live et laisser des ordres d'achat sur Interenchères ou en contactant l'étude au 02 30 96 36 33 ainsi que par mail à contact@cprennes.com

Le commissaire de justice se réserve le droit d'exécuter les ordres d'achat qui lui sont confiés.

Le commissaire de justice ne peut être considéré comme responsable pour avoir manqué d'exécuter un ordre par erreur ou pour toute autre cause.

L'étude ne se charge pas des expéditions.

Enlèvement des lots

Le transfert de propriété est réalisé de plein droit dès le prononcé du mot « Adjugé ».

L'adjudicataire est totalement et exclusivement responsable des opérations d'enlèvement, de chargement, et de transport des biens adjugés.

En aucun cas la responsabilité du commissaire de justice ne pourra être recherchées à ces titres.

Il est rappelé que les adjudicataires sont également responsables des dommages causés ou subis lors de l'enlèvement des lots, à savoir les dommages corporels s'ils se blessent eux-mêmes ou une autre personne, ainsi que les dommages causés aux lots des autres adjudicataires et à l'immeuble.

Les lots doivent être pris dès la fin de la vente après paiement complet du bordereau.

Pour les acheteurs en live et les acheteurs ne pouvant pas tout emporter à la fin de la vente, les modalités d'enlèvement sont définies à l'avance par le commissaire de justice, indiquées dans la publicité de la vente et rappelées lors de l'annonce des conditions de vente.

L'étude n'assure aucune expédition des lots. L'acquéreur peut mandater le transporteur de son choix.

L'étude ne peut être tenu pour responsable en cas de retard, d'avarie, de dégradation ou de perte du bien lors du transport.

L'acquéreur en supporte le coût, et en prend l'entière responsabilité.

Il lui appartient de respecter l'ensemble des préconisations, conseils et indications du transporteur, notamment lors de la réception, sous peine d'être privé de tout recours contre ce transporteur et de toute indemnisation.

Dans le cas où un acheteur ne viendrait pas chercher ses lots dans le cadre des modalités annoncées, ceux-ci seront transportés à ses frais à notre dépôt. Si les lots ne sont pas récupérés dans les 8 jours suivant ce transport, des frais de gardiennage de 40€HT/jour/lot et de gestion de dossier de 150€HT/lot seront facturés à l'adjudicataire.