

LICENCES IV - INFORMATIQUE - OUTILLAGE - RESTAURATION - SALON DE COIFFURE

21 RUE DES BINTINAIS

À NOYAL-CHATILLON-SUR-SEICHE (35230)

Le Jeudi 29 Janvier 2026

A 09H30



Lot n° 1

Licence IV, exploitée à SAINT AUBIN DU CORMIER Cahier des charges disponible à l'étude : elorgere@cprennes.com TVA non récupérable. Transfert à charge de l'acquéreur. Mise à prix : 8000€ Vendue par la SVV ADJUGE, Frais de vente : 24% TTC

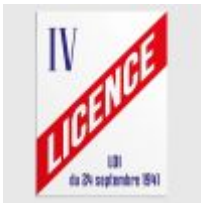

Lot n° 1.1

Licence IV dépendant de la liquidation judiciaire simplifiée DIM ALICE & MERVEILLES, exploitée à BAULON (35) Cahier des charges disponible sur demande à l'étude : elorgere@cprennes.com. Transfert à charge de l'acquéreur. Mise à prix : 8000€ Suite LJS DIM ALICE & MERVEILLES, à la requête du TC de RENNES, Me COLLIN Pauline, MJ



Lot n° 2

4 Fauteuils de coiffage, 2 Fauteuils barber, Casque ELEGANT DRYER, Canapé tissu marron, Paire de fauteuils tissu marron, Tête à coiffer, 2 Tabourets de coiffage « selle », Etagère (vendue sans le stock), Desserte (sans roulette) garnie de ciseaux, Lot de peignes, ciseaux. Mise à prix : 500€ Vendus sur désignation depuis l'Hôtel des ventes, 21 La Bintinais à NOYAL-CHATILLON-SUR-SEICHE jeudi 29/01 à 9H30. Exposition lundi 26/01 de 9H à 9H30 116 Boulevard Jacques Cartier à RENNES. Enlèvements mardi 3/02 de 9H à 10H. Suite LJ EURL DREADLOCKS NATTY COIFFURE, à la requête du TC de RENNES, Me COLLIN Pauline, MJ



COMMISSAIRES-PRISEURS JUDICIAIRES

GAUDUCHEAU

LEZEQUEL

Lot n° 3



Bac shampoing inclinable et massant. Attention au démontage : obligation de mettre des bouchons aux arrivées d'eau. Mise à prix : 200€ Vendu sur désignation depuis l'Hôtel des ventes, 21 La Bintinais à NOYAL-CHATILLON-SUR-SEICHE jeudi 29/01 à 9H30. Exposition lundi 26/01 de 9H à 9H30 116 Boulevard Jacques Cartier à RENNES. Enlèvements mardi 3/02 de 9H à 10H. Suite LJ EURL DREADLOCKS NATTY COIFFURE, à la requête du TC de RENNES, Me COLLIN Pauline, MJ



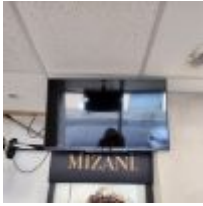

Lot n° 4

TV SONY (fixée au plafond, à démonter proprement sans endommager le local), Ecran TV SONY, 2 Enceintes JBL, 2 Aspirateurs à cheveux EYEVAC SIBEL, Tondeuses WAHL, BABYLISS, Sèche cheveux SMART, Broses, Peignes, Machine à café MAGIMIX, Micro-onde FAR, Réfrigérateur SABA, 3 Ventilateurs. Mise à prix : 150€ Vendus sur désignation depuis l'Hôtel des ventes, 21 La Bintaïnais à NOYAL-CHATILLON-SUR-SEICHE jeudi 29/01 à 9H30. Exposition lundi 26/01 de 9H à 9H30 116 Boulevard Jacques Cartier à RENNES. Enlèvements mardi 3/02 de 9H à 10H. Suite LJ EURL DREADLOCKS NATTY COIFFURE, à la requête du TC de RENNES, Me COLLIN Pauline, MJ



Lot n° 5

PC de caisse écran tactile avec tiroir caisse, douchette, imprimante ticket OXHO, Comptoir de caisse, Meuble bas de rangement ouvrant à 4 portes, Tabouret, Poubelle, 2 Plantes, Caméras, Extincteur. Mise à prix : 150€ Vendus sur désignation depuis l'Hôtel des ventes, 21 La Bintaïnais à NOYAL-CHATILLON-SUR-SEICHE jeudi 29/01 à 9H30. Exposition lundi 26/01 de 9H à 9H30 116 Boulevard Jacques Cartier à RENNES. Enlèvements mardi 3/02 de 9H à 10H. Suite LJ EURL DREADLOCKS NATTY COIFFURE, à la requête du TC de RENNES, Me COLLIN Pauline, MJ

odfhidlfkd



Lot n° 6

Stock résiduels de produits capillaires et colorants 3 Etagères Tête à coiffer, 2 Fauteuils barber HS, Mise à prix : 30€ Vendus sur désignation depuis l'Hôtel des ventes, 21 La Bintaïnais à NOYAL-CHATILLON-SUR-SEICHE jeudi 29/01 à 9H30. Exposition lundi 26/01 de 9H à 9H30 116 Boulevard Jacques Cartier à RENNES. Enlèvements mardi 3/02 de 9H à 10H. Suite LJ EURL DREADLOCKS NATTY COIFFURE, à la requête du TC de RENNES, Me COLLIN Pauline, MJ



Lot n° 7

Enseigne Barber Mise à prix : 40€ Vendues sur désignation depuis l'Hôtel des ventes, 21 La Bintaïnais à NOYAL-CHATILLON-SUR-SEICHE jeudi 29/01 à 9H30. Exposition lundi 26/01 de 9H à 9H30 116 Boulevard Jacques Cartier à RENNES. Enlèvements mardi 3/02 de 9H à 10H. Suite LJ EURL DREADLOCKS NATTY COIFFURE, à la requête du TC de RENNES, Me COLLIN Pauline, MJ

odfhidlfkd



Lot n° 8

2 Enseignes (lion et Natty Coiffure) Se trouvant sur la façade. A démonter proprement sans endommager les murs. Mettre wagos ou dominos. Mise à prix : 100€ Vendues sur désignation depuis l'Hôtel des ventes, 21 La Bintinais à NOYAL-CHATILLON-SUR-SEICHE jeudi 29/01 à 9H30. Exposition lundi 26/01 de 9H à 9H30 116 Boulevard Jacques Cartier à RENNES. Enlèvements mardi 3/02 de 9H à 10H. Suite LJ EURL DREADLOCKS NATTY COIFFURE, à la requête du TC de RENNES, Me COLLIN Pauline, MJ



Lot n° 9

Appareil photo CANON (acheté en janvier 2019, 2381 euros TTC) Mise à prix : 300€
Vendus sur désignation depuis l'Hôtel des ventes, 21 La Bintinais à
NOYAL-CHATILLON-SUR-SEICHE jeudi 29/01 à 9H30. Exposition lundi 26/01 de 9H à
9H30 116 Boulevard Jacques Cartier à RENNES. Enlèvements mardi 3/02 de 9H à 10H.
Suite LJ EURL DREADLOCKS NATTY COIFFURE, à la requête du TC de RENNES, Me
COLLIN Pauline, MJ

odfhidlfkd



Lot n° 10

PC portable LENOVO THINKBOOK 14G2 ITL, core i3, 2021 avec chargeur et casque
(s'allume, mot de passe inconnu) Mise à prix : 100€



Lot n° 11

PC portable HP PROBOOK 440 G7 avec chargeur, souris et casque (s'allume, code erreur)
Mise à prix : 80€



Lot n° 12

PC portable LENOVO THINKBOOK 14G2 ARE, 2020 avec chargeur (s'allume, mot de
passe inconnu) Mise à prix : 80€



Lot n° 13

PC portable HP PROBOOK 440G9, Core I3, Souris, Chargeur, Sacoche (S'allume,
réinitialisé, pas besoin de mot de passe) Mise à prix : 100€



Lot n° 14

PC portable LENOVO THINKBOOK 14G2 ITL, 2021, avec chargeur et sacoche (s'allume, réinitialisé, pas besoin de mot de passe) Mise à prix : 100€

odfhidlfkd



Lot n° 15

PC portable LENOVO Core I3, V14 IIL, 2007 avec chargeur et sacoche (s'allume, réinitialisé) Mise à prix : 80€



Lot n° 16

PC portable LENOVO THINKBOOK, AMD, 14 G3 ACL, 2022 avec chargeur (s'allume, réinitialisé) Mise à prix : 100€



Lot n° 17

PC portable DELL Core I5, VOSTRO avec chargeur (s'allume, non réinitialisé) Mise à prix : 80€



Lot n° 18

PC portable LENOVO THINKBOOK 14 G2 ARE, 2020 avec chargeur et sacoche (s'allume, réinitialisé) Mise à prix : 100€



Lot n° 19

PC portable DELL core I3, INSPIRON 15 avec chargeur (s'allume) Mise à prix : 60€



Lot n° 20

PC portable DELL INSPIRON 14 5000, Core I3, 2020 (s'allume, non réinitialisé) Mise à prix : 100€



Lot n° 21

PC portable LENOVO V110, Core I3 avec chargeur (s'allume, réinitialisé) Mise à prix : 80€



Lot n° 22

PC portable HP PROBOOK 440 G9, Core I7 sans chargeur, une sacoche (ne s'allume pas) Mise à prix : 100€



Lot n° 23

PC portable LENOVO V110, Core I3 avec chargeur (s'allume, non réinitialisé, mot de passe inconnu) Mise à prix : 80€



Lot n° 24

MACBOOK PRO 13 Pouces C02Y (dans son carton d'origine, chargeur) (s'allume, mot de passe inconnu) Mise à prix : 180€



Lot n° 25

2 Tablettes SAMSUNG GALAXY TAB A8 SM-X200 avec 2 coques et 1 chargeur dans leur carton d'origine (manque 1 chargeur) Mise à prix : 40€



Lot n° 26

2 Tablettes SAMSUNG GALAXY TAB A8 avec 2 coques et 2 chargeurs dans leur carton d'origine (s'allume) Mise à prix : 40€

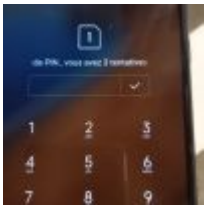

Lot n° 27

Téléphone portable REDMI M1908C31G avec coque et chargeur (s'allume, manque code) Mise à prix :



Lot n° 28

Téléphone portable REDMI (M2004JI19AG non vérifié) avec coque avec chargeur (s'allume, non réinitialisé, manque code) Mise à prix :



Lot n° 29

Téléphone portable SAMSUNG A145R, 64GB avec chargeur (pb de charge) et alimentation (s'allume, manque code) Mise à prix : 20€

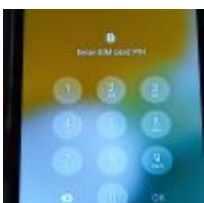

Lot n° 30

Téléphone portable SAMSUNG A136B avec coque, sans chargeur (s'allume, non réinitialisé, manque code) Mise à prix : 50€



Lot n° 31

Téléphone portable SAMSUNG A137F avec coque et câble sans bloc d'alimentation (s'allume, manque code) Mise à prix : 40€



Lot n° 32

Téléphone portable OPPO CPH2135 avec coque sans chargeur (s'allume, manque code) Mise à prix : 50€



Lot n° 33

Téléphone SAMSUNG GALAXY A155F avec coque sans chargeur (s'allume) Mise à prix :



Lot n° 34

Téléphone portable SAMSUNG SMJ330FN avec coques sans chargeur (s'allume, réinitialisé, pas besoin de code) 3 Téléphones portables WIKO avec coques sans chargeur (non testés) Mise à prix :

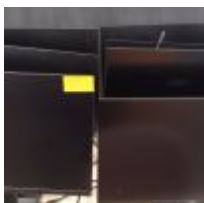

Lot n° 35

8 Ecrans DELL 8 Supports de PC Mise à prix : 140€



Lot n° 36

2 Ecrans ACER et VIEWSONIC, Support d'écran, 2 Claviers, 2 Souris Mise à prix :

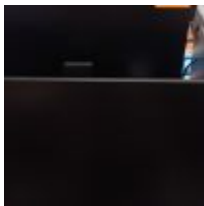

Lot n° 37

2 Ecrans PHILIPS Destructeur de papier FELLOWES, Cisaille DAHLE dans son carton, Plastifieuse LEITZ Office Pro dans son carton. Mise à prix :



Lot n° 38

TV SAMSUNG avec télécommande Mise à prix :



Lot n° 39

17 Claviers environ dans un carton, Souris et lot de cables dans 2 cartons, Chromecast Ultra, Ring lumineux STREAMPLIFY, Stabilisateur DJI OSMO MOBILE SE, Micro SHURE MV88+ , Ecran BENQ, Mise à prix :



Lot n° 40

Tour, Ecran APPLE, 2 souris dont 1 APPLE, 3 Claviers Mise à prix :



Lot n° 41

Multifonction HP PAGEWIDE PRO MFP 477DW avec consommables (s'allume, test impression fait Mise à prix :



Lot n° 42

3 Ecrans de PC (2 IIYAMA Prolite 24' et 1 DELL), 1 Moniteur de visioconférence DELL 24' Mise à prix :



Lot n° 43

Enceinte AUDIOPHONY GOA CR80A COMBO (fonctionne uniquement avec l'alimentation, batterie HS), Micro, Caméra CANON LEGRIA HF G50 4K (optique cassée) avec 3 batteries, chargeur, alimentation, dans son carton d'origine, Receveur, transmetteur 400SPRO, 2 accus, 1 chargeur PATOMA, MIRABOX HD Vidéocapture, Receveur SENHEISER EM300 500 GA (antenne à revoir) avec alimentation, 3 Emetteurs SENNHEISER dont 1 avec micro
Mise à prix : 80€ Vendu par la SVV ADJUGE, Frais de vente 24% TTC



Lot n° 44

6 Téléphones portables déclarés HS, choc et écran étoilé (non testable) comprenant : 3 iPhones, 1 SONY XPERIA, 1 HUAWEI P30 lite, 1 XAOMI 8 lite + divers câbles de téléphone
Mise à prix : 100€ Vendus par la SVV ADJUGE, frais de vente : 24%TTC



Lot n° 44.1

Multifonction RICOH Mise à prix : Frais de vente : 24% TTC, vendus par la SVV ADJUGE

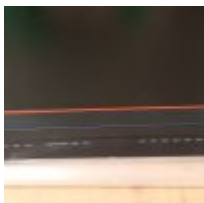

Lot n° 45

Routeur sans fil HUAWEI NetEngine AR651W dans son carton d'origine avec câblage. Mise à prix : 100€ Frais de vente : 24% TTC, vendus par la SVV ADJUGE



Lot n° 46

5 Unités centrales TERRA, 5 Ecrans, 5 Claviers et 5 Souris Mise à prix : Frais de vente : 24% TTC, vendus par la SVV ADJUGE



COMMISSAIRES-PRISEURS JUDICIAIRES

GAUDUCHEAU

ZEQUEL

Lot n° 47



5 Unités centrales (2 modèles différents), 5 Ecrans, 5 Claviers et 5 Souris Mise à prix : Frais de vente : 24% TTC, vendus par la SVV ADJUGE





Lot n° 48

6 Unités centrales FUJITSU, 4 Ecrans ASUS, Claviers, Souris Allonges dans un bac plastique, Mise à prix : Frais de vente : 24% TTC, vendus par la SVV ADJUGE



Lot n° 49

Lot de 14 postes téléphoniques (non testés) Mise à prix : Frais de vente : 24% TTC, vendus par la SVV ADJUGE

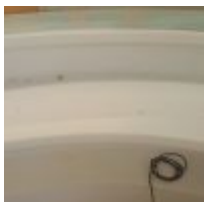

Lot n° 50

2 Comptoirs blancs en résine rétroéclairés Mise à prix : Frais de vente : 24% TTC, vendus par la SVV ADJUGE



Lot n° 50.1

2 Réfrigérateurs Table Top CALIFORNIA et IKEA, Micro-ondes CALIFORNIA, 4 Meubles de cuisine IKEA Mise à prix : Frais de vente : 24% TTC, vendus par la SVV ADJUGE

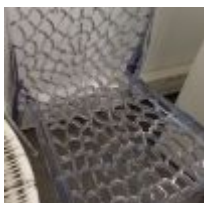

Lot n° 50.2

Lot de 11 chaises blanches transparentes Mise à prix : Frais de vente : 24% TTC, vendus par la SVV ADJUGE

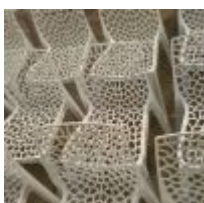

Lot n° 50.3

Lot de 27 chaises blanches Mise à prix : Frais de vente : 24% TTC, vendus par la SVV ADJUGE



Lot n° 50.4

3 Fauteuils blancs, 2 Chaises dactylo avec repose-pieds Mise à prix : Frais de vente : 24% TTC, vendus par la SVV ADJUGE



Lot n° 50.5

TV PHILIPS 4112 Series avec télécommande (pieds incomplets) Mise à prix : Frais de vente : 24% TTC, vendus par la SVV ADJUGE



Lot n° 51

Machine à café 2 postes CASADIO UNDICI Mise à prix : Suite LJS M. David REGNIER, à la requête du TC de RENNES, Me BRILLAUD Benjamin, MJ



Lot n° 52

Lave-verres CASSELIN CLV35PV, 2 paniers Mise à prix : Suite LJS M. David REGNIER, à la requête du TC de RENNES, Me BRILLAUD Benjamin, MJ



Lot n° 53

Four VIRTUS 5695TD (2022) Mise à prix : Suite LJS M. David REGNIER, à la requête du TC de RENNES, Me BRILLAUD Benjamin, MJ



Lot n° 54

Friteuse HENDI Mise à prix : Suite LJS M. David REGNIER, à la requête du TC de RENNES, Me BRILLAUD Benjamin, MJ



Lot n° 55

Vitrine réfrigérée LMC EUROCOLD, H: 192 x 44 X 63 Mise à prix : Suite LJS M. David REGNIER, à la requête du TC de RENNES, Me BRILLAUD Benjamin, MJ



Lot n° 56

Plancha BRASERO Silvia IIG Mise à prix : Suite LJS M. David REGNIER, à la requête du TC de RENNES, Me BRILLAUD Benjamin, MJ



Lot n° 57

Réchaud KEMPER en fonte 3 robinets Mise à prix : Suite LJS M. David REGNIER, à la requête du TC de RENNES, Me BRILLAUD Benjamin, MJ



Lot n° 58

Trancheuse RGV AUSONIA Mise à prix : Suite LJS M. David REGNIER, à la requête du TC de RENNES, Me BRILLAUD Benjamin, MJ



Lot n° 59

Stock d'environ 55 bouteilles de vin rouge et rosé : - 34 bouteilles de 75cl - 31 bouteilles de 37,5cl Mise à prix : Suite LJS M. David REGNIER, à la requête du TC de RENNES, Me BRILLAUD Benjamin, MJ



Lot n° 60

Stock de bouteilles de sodas et d'eau dans 3 caisses PVC (PLANCOET, COCA, SCHWEPPES) + 1 bouteille de sirop d'orgeat Mise à prix : Suite LJS M. David REGNIER, à la requête du TC de RENNES, Me BRILLAUD Benjamin, MJ



Lot n° 61

2 Bacs inox longs avec leur couvercle, 2 Chafing-dishes HENDI, 30 Marmites environ, Plat à paëlla, Pots en terre cuite, Verres, Assiettes, Gobelets, Essoreuse à salade, Stop-trottoir
Mise à prix : Suite LJS M. David REGNIER, à la requête du TC de RENNES, Me BRILLAUD Benjamin, MJ



Lot n° 62

Lot se trouvant à SAINT-AUBIN-DU-CORMIER : Four encastrable ELECTROLUX (non testé), 2 Fauteuils simili cuir, 2 Etagères, Table ronde pied métallique avec plateau en verre, Meuble avec évier, Toile pour projection vidéo, 2 Ardoises, 2 Coussins, Bâche, 2 Poubelles PVC Mise à prix : Vendu sur désignation. Exposition et enlèvements sur rdv 2 Place des Halles à SAINT-AUBIN-DU-CORMIER. Suite LJS SARL PRYCJ, à la requête du TC de RENNES, M. MARGOTTIN Eric, MJ



Lot n° 63

Balance DGO Ustensile de cuisine Mise à prix : 40€ Suite LJS Madame AURELIE HOUDAYER, à la requête du TC de RENNES, Me Pauline COLLIN, MJ



Lot n° 64

Galetière KRAMPOUZ triphasée Prix d'achat en 2024 : 1350€ TTC Mise à prix : 300€ Suite LJS Madame AURELIE HOUDAYER, à la requête du TC de RENNES, Me Pauline COLLIN, MJ



Lot n° 65

Galetière KRAMPOUZ triphasée Prix d'achat en 2024 : 1350€ TTC Mise à prix : 300€ Suite LJS Madame AURELIE HOUDAYER, à la requête du TC de RENNES, Me Pauline COLLIN, MJ



COMMISSAIRES-PRISEURS JUDICIAIRES

GAUDUCHEAU

LEZEQUEL

Lot n° 66



Galetière KRAMPOUZ triphasée Prix d'achat en 2024 : 1350€ TTC Mise à prix : 300€ Suite
LJS Madame AURELIE HOUDAYER, à la requête du TC de RENNES, Me Pauline COLLIN,
MJ





Lot n° 67

Galetière KRAMPOUZ triphasée Prix d'achat en 2024 : 1350€ TTC Mise à prix : 300€ Suite LJS Madame AURELIE HOUDAYER, à la requête du TC de RENNES, Me Pauline COLLIN, MJ



Lot n° 68

Balance OHAUS RS Mise à prix : 20€ Suite LJS Monsieur YOANN TABURET, à la requête du TC de RENNES, Me Pauline COLLIN, MJ



Lot n° 69

3 Tables pliantes alu pour marchés 200 x 145 cm 2 Parasols marché 2m30 x 1m60 2 Pieds de parasols Mise à prix : 150€ Suite LJS Monsieur YOANN TABURET, à la requête du TC de RENNES, Me Pauline COLLIN, MJ

odfhidlfkd



Lot n° 70

Lave-verres STALGAST, bâti inox Mise à prix : 100€ Suite LJS EURL REDNOSE - CAVE MANGER, à la requête du TC de RENNES, Me THIRION Charlotte, MJ



Lot n° 71

Tireuse à vin 5 becs Achat 6 000€ TTC Mise à prix : 400€ Suite LJS EURL REDNOSE - CAVE MANGER, à la requête du TC de RENNES, Me THIRION Charlotte, MJ

odfhidlfkd



Lot n° 72

Meuble arrière bar réfrigéré 2 portes vitrées POLAR Mise à prix : 100€ Suite LJS EURL REDNOSE - CAVE MANGER, à la requête du TC de RENNES, Me THIRION Charlotte, MJ



Lot n° 73

Table sur tréteaux plateau bois, Buffet bas 4 portes stratifié façon bois, 4 Tabourets bois et métal, Étagère en pin triangulaire Mise à prix : 80€ Suite LJS EURL REDNOSE - CAVE MANGER, à la requête du TC de RENNES, Me THIRION Charlotte, MJ



Lot n° 74

Ensemble de vaisselle, verrerie et planches à découper, 43 fascicules et livres sur œnologie. Prix d'achat TTC : 3285€ Mise à prix : Suite LJS EURL REDNOSE - CAVE MANGER, à la requête du TC de RENNES, Me THIRION Charlotte, MJ



Lot n° 75

Ensemble de vaisselle et verrerie, Ensemble d'éléments décoratif, Tiroir-caisse, Extincteur Mise à prix : 60€ Suite LJS EURL REDNOSE - CAVE MANGER, à la requête du TC de RENNES, Me THIRION Charlotte, MJ

odfhidlfkd



Lot n° 76

84 Bouteilles de vin 13 Magnums 1 Jeroboam Prix d'achat TTC de 3982€ Mise à prix : Suite LJS EURL REDNOSE - CAVE MANGER, à la requête du TC de RENNES, Me THIRION Charlotte, MJ

odfhidlfkd

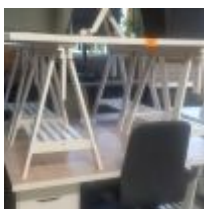

Lot n° 77

5 Plateaux IKEA (1 abîmé), 6 Tréteaux IKEA, 2 Caissons IKEA, 6 Chaises dactylo (3 gris foncé, 2 gris clair) Mise à prix : 120€



Lot n° 77.1

4 Plateaux IKEA 8 Tréteaux IKEA, 4 Chaises Dactylo gris foncé Mise à prix : 80€

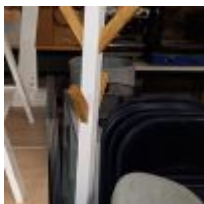

Lot n° 78

5 Chaises visiteur pliantes, Chaise visiteur gris clair (tâches), Perroquet bois, Etagère 4 cases, Petite console, 4 Tableaux blancs, Marche-pied pliant, 4 Paniers IKEA en feutre gris, 2 Paniers métal Mise à prix : 40€

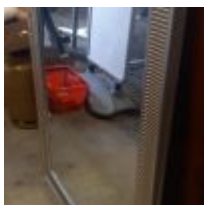

Lot n° 78.1

Miroir entourage métal (90 x 129cm environ) Mise à prix :

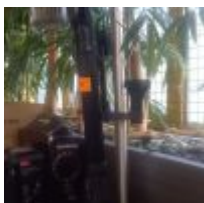

Lot n° 79

Aspirateur BOULANGER EASY TECH PRO Mise à prix : 40€

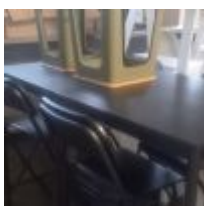

Lot n° 80

2 Mange-debout carrés, 2 Tabourets piétement kaki, 4 Chaises hautes pliantes noires, Réfrigérateur BOULANGER, Micro-ondes BOULANGER Essentiel Mise à prix : 100€



Lot n° 80.1

2 Bureaux IKEA comprenant 2 plateaux, 2 caissons et 2 tréteaux, 2 Chaises dactylo rose, Chaise visiteur velours rose poudré, Etagère 6 cases, Perroquet, 2 Mange-debout pliants, 8 Portants à vêtement métal blanc, Etagère 3 niveaux, Chevalet en bois, Séchoir, Porte-parapluie métal noir avec 1 parapluie, PLV Mise à prix : 150€



Lot n° 80.2

Machine à café DELONGHI DINAMICA avec boîtes d'accessoires, Machine à café NESPRESSO Essenza Mini, Percolateur BODUM, Bouilloire PHILIPS Vaisselle Mise à prix : 50€



Lot n° 81

Combiné tronçonneuse Taille-haie thermique ECHO, modèle PPT236ES sur perche de 7 m (12/2019) Mise à prix : 200€ Suite LJS LES JARDINS DE L'ABRI-COTIER, à la requête du TC de RENNES, Me BRILLAUD Benjamin, MJ



Lot n° 82

Taille haie thermique HUSQVARNA professionnel, 522HDR60X Mise à prix : 80€ Suite LJS LES JARDINS DE L'ABRI-COTIER, à la requête du TC de RENNES, Me BRILLAUD Benjamin, MJ



Lot n° 83

Débroussailleuse thermique STIHL FS50 Mise à prix : 80€ Suite LJS LES JARDINS DE L'ABRI-COTIER, à la requête du TC de RENNES, Me BRILLAUD Benjamin, MJ



Lot n° 84

Tronçonneuse à béton STIHL TS410 Mise à prix : 120€ Suite LJS LES JARDINS DE L'ABRI-COTIER, à la requête du TC de RENNES, Me BRILLAUD Benjamin, MJ



Lot n° 85

Tondeuse tractée thermique TORO, Double lame, recyclage, ramassage, éjection taille de coupe de 76 cm, Déclarée achetée 2300€ en 2024 Mise à prix : 600€ Suite LJS LES JARDINS DE L'ABRI-COTIER, à la requête du TC de RENNES, Me BRILLAUD Benjamin, MJ



Lot n° 86

Tondeuse JOHN DEERE, hydrostatique, taille de coupe de 53cm Mise à prix : 150€ Suite LJS LES JARDINS DE L'ABRI-COTIER, à la requête du TC de RENNES, Me BRILLAUD Benjamin, MJ



Lot n° 86.1

Cuve gasoil mobile 200 litres avec pompe (2022) Mise à prix : 150€ Suite LJS LES JARDINS DE L'ABRI-COTIER, à la requête du TC de RENNES, Me BRILLAUD Benjamin, MJ



Lot n° 87

Escabeau WURTH 4 marches (2020), Lot d'environ 10 serre-joints usagés Mise à prix : 30€ Suite LJS LES JARDINS DE L'ABRI-COTIER, à la requête du TC de RENNES, Me BRILLAUD Benjamin, MJ



Lot n° 100

Vidéoprojecteur BARCO FR12 ELM, 230 V, 2001, R9001490, dans son flycase de transport Mise à prix : 300€ (75)



Lot n° 101

Vidéoprojecteur BARCO FG10 ELM, 230 V, 2000, R9001500, dans son flycase de transport Mise à prix : 200€ (76)



Lot n° 102

Vidéoprojecteur BARCO IRIS 800 9000601 avec support plafond Mise à prix : 200€ (77.1)



Lot n° 103

Vidéoprojecteur BARCO DATA 808S + IRIS 2, 3 lentilles, 1998, R9002032, avec boîtier DMX 512 channel allocation Mise à prix : 200€ (77)



Lot n° 104

Vidéoprojecteur BARCO VISION 701, 3 lentilles Mise à prix : 200€ (78)



Lot n° 105

Vidéoprojecteur BARCO RLM PERFORMER GSI, mars 2005 Mise à prix : 200€ (79)



Lot n° 106

Vidéoprojecteur BARCO REALITY SIM6, Mai 2000 Mise à prix : 200€ (80)



Lot n° 107

3 Vidéoprojecteurs BARCO IQR350 sans lentille Mise à prix : 100€ (82)



Lot n° 108

Lentille BARCO SX6A 4.0-7.0 XGA 5.0-8.8, MINOLTA QLD 200 M LENS avec son flycase de transport Mise à prix : 50€ (84)



Lot n° 109

Lentille BARCO SXGA 2.5-4.0 XGA 3.1-5.0 MINOLTA dans son flycase de transport Mise à prix : 50€ (85)



Lot n° 110

Lentille BARCO QFD 4.5-6.0 : 1 Mise à prix : 50€ (88)



Lot n° 111

Lentille BARCO QFD 4.5-6.0 : 1 Mise à prix : 50€ (89)



Lot n° 112

Lentille MINOLTA DLP Projection XGA 4.0-7.0 : 1 Mise à prix : 50€ (90)



Lot n° 113

Lentille QFD 7.0 : 1 Mise à prix : 50€ (91)





Lot n° 114

Lentille BARCO QFD 2.1-3.0 : 1 Mise à prix : 50€ (93)



Lot n° 115

Lentille BARCO QFD 2.1-3.0 : 1 Mise à prix : 50€ (94)



Lot n° 116

Lentille BARCO QVD 3.0-6.0 : 1 Mise à prix : 50€ (98)



Lot n° 117

Lentille BARCO QVD 3.0-6.0 : 1 Mise à prix : 50€ (99)



Lot n° 118

Lentille BARCO QVD 3.0-6.0 : 1 Mise à prix : 50€ (100)



Lot n° 119

2 Lentilles LNS QVD 0.85-1 Mise à prix : 80€ (101)



Lot n° 120

Lentille BARCO SVD 2.0-2.5 : 1 Mise à prix : 50€ (102)



Lot n° 121

Lentille QFD 3.4-4.5 Mise à prix : 50€ (103)



Lot n° 122

Loupe à haute pression 3000 watts LMP 3000 ELM Mise à prix : 50€ (105)



Lot n° 123

Loupe à haute pression 3000 watts LMP 3000 ELM Mise à prix : 50€ (106)



Lot n° 124

Loupe à haute pression 3000 watts LMP 3000 ELM Mise à prix : 50€ (107)



Lot n° 125

Vidéoprojecteur BARCO REALITY 6300 sans lentille Mise à prix : 100€ (80.1)



Lot n° 200

Paire de bergère à dossier plat en bois sculpté d'agraffes et de feuilles d'acanthé, pieds cannelés, style Louis XVI Mise à prix : 100€



Lot n° 201

Bureau plat en placage de bois de rose dans des encadrements de palissandre, plateau recouvert d'un cuir usagé dans une lingotière de bronze doré. Il ouvre à 3 tiroirs en ceinture, pieds cambrés, style Louis XV Mise à prix : 100€



Lot n° 202

Paire de fauteuils cannés à dossier plat en bois mouluré et sculpté de fleurettes laqué vert, style Louis XV Mise à prix : 100€



Lot n° 203

Paire de fauteuils pliants en bois et cuir rouge. On y joint une petite table à jeu pliante, plateau recouvert de cuir avec guirlandes dorées. Mise à prix : 50€



Lot n° 204

Fauteuil de bureau reposant sur 4 pieds cambrés sur une assise tournante galette de cuir, style américain. Mise à prix : 30€



Lot n° 205

Paire de tabourets assises rectangulaires reposant sur des pieds cannelés réunis par une entrejambe en H, style Louis XVI. Mise à prix : 50€



Lot n° 206

2 Fauteuils et 2 bouts de pied en osier tressé, Vase ajouré à croisillons. Mise à prix : 60€



Lot n° 207

Table à thé en acajou à 3 plateaux ovales réunis par des pieds tournés, début XXe. Mise à prix : 40€

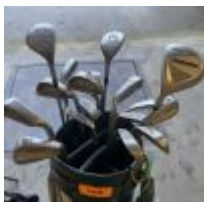

Lot n° 208

5 Sacs de golf garnis de clubs Mise à prix : 80€



Lot n° 209

2 Tabourets rustiques assises en corde tressée, Panier en osier formant nécessaire vide, 14 Paniers en osier tressé Mise à prix : 50€



Lot n° 210

Transat, Serviteur, Banc repose-pieds, Outre à anses. Mise à prix : 10€



Lot n° 211

Maquette de bateau sur socle, travail d'amateur avec moteur électrique portant une immatriculation EL710. L: 93cm. Mise à prix : 50€





Lot n° 212

Maquette de voilier posé sur un ber, travail d'amateur Mise à prix : 50€



Lot n° 213

Maquette de 3 mâts posé sur un ber, équipé de canons, style XVIIIe Mise à prix : 50€



Lot n° 214

2 Globes terrestres et 1 globe lunaire décoratifs dont 1 anglais marqué CHAD VALLEY et 1 marqué PERGAMON MOON GLOBE LONDON Mise à prix : 80€



Lot n° 215

Longue-vue en laiton chromé reposant sur un piétement tripode télescopique réuni par une chaîne. Mise à prix : 50€



Lot n° 216

Aquarelle "Bateau sur le canal" signé en bas à droite, encadrement doré, 28 x 22cm. On y joint une huile sur toile signée L. ROSAN en BD, La Scène, 22 x 27cm. Mise à prix : 20€



Lot n° 217

3 Petits tableaux encadrés : - Huile sur panneau "Bord de côte" signé PRADER, 14 x 22cm. - Huile sur panneau "Voiliers dans les vagues" monogrammé JM, 9 x 16cm. - Huile sur panneau "Voiliers dans la tempête" monogrammé AM, 6,5 x 9cm. Mise à prix : 80€



Lot n° 218

Mappemonde par BUILLEMIN publiée par COMBETTE à PARIS, cadre en pichepin Mise à prix : 50€



Lot n° 219

Ecole naïve du XXe siècle "Parc au bord du lac en montagne animé de personnages", Huile sur toile encadrée, 48 x 60cm. Présentée sur un petit chevalet avec applique électrique. Mise à prix : 50€



Lot n° 220

Ecole fin XIX début XXe siècle "Bord de côte", Huile sur toile signée en bas à gauche illisible (accidents et réparations), 38 x 55,5cm. Mise à prix : 40€



Lot n° 221

Ecole fin XIXe, début XXe "Bateaux de pêche", Huile sur toile (accidents et restaurations), 24 x 33cm, encadrée Mise à prix : 30€



Lot n° 222

Ecole bretonne fin XIXe "Saint-Malo et le Grand Bé", 2 Huiles sur panneau sous un seul encadrement mouluré, 1 signée en bas en gauche, 1 monogrammée HP datée 96 16,5 x 36cm et 13 x 35,5cm Mise à prix : 100€



Lot n° 223

Ecole française début XXe "Bords de côte en Méditerranée", Suite de 6 huiles sur carton sous 2 encadrements, 18 x 27cm chaque. Mise à prix : 100€





Lot n° 224

Aquarelle "Belle-vue Saint-Lunaire" et "Les voiliers en régate" On y joint "Le phare de FATOUVILLE" signé F. BEGUSSEAU, Huile sur toile SBD, 93 Mise à prix : 30€

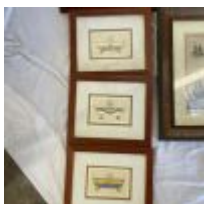

Lot n° 225

Gravure ancienne marine. On y joint 3 gravures encadrées représentant des baignoires, 1 panneau décoratif en bois peint d'une guirlande de roses et 1 gravure anglaise "La flotte entrant dans le grand belt" Mise à prix : 30€

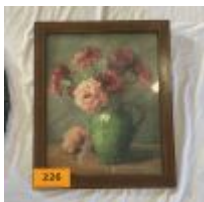

Lot n° 226

J MOURADY "Bouquet d'oeillets" Aquarelle SBD encadrée, 29 x 23cm. On y joint la photo d'une jeune fille dans un cadre ovale. Mise à prix : 20€



Lot n° 227

2 Reproductions AMERICA'S CUP avec cadres, 67 x 78cm On y joint une reproduction "WHITE HEATHER 1924" et une épreuve hors-commerce "le Phare" III/XV datée 2000, Mise à prix : 40€



Lot n° 228

Abécédaire brodé Mise à prix : 20€



Lot n° 229

2 Huiles sur toile marouflées sur carton formant pendant "Coquillage", 71 x 54,5cm + cadres Mise à prix : 40€



Lot n° 230

Nature morte aux chronomètres, Huile sur isorel, 72,5 x 30cm. On y joint 1 procédé "RIVA" et 1 photographie de voilier. Mise à prix : 20€



Lot n° 231

2 Huiles sur toile "Artichauts" encadrées, 53,5 x 63,5cm (avec cadre) . On y joint 1 Huile sur toile "Poissons" encadrée, 53,5 x 63,5cm. Mise à prix : 20€



Lot n° 232

Reproductions "Marylin d'après WHAROL", "MATISSE" et paire de CONVERSE Mise à prix : 20€

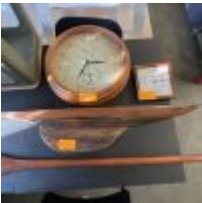

Lot n° 233

Paguaie, Demi-coque décorative avec accroche murale, Pendule à pile et indicateur de marées Mise à prix : 10€



Lot n° 234

Ensemble de 16 lampes, la plupart avec abat-jour. Mise à prix : 50€



Lot n° 235

Paire de pique-cierges, Paire de chandeliers à 5 lumières. Mise à prix : 10€



Lot n° 236

Cloche de bateau avec support mural, Boule coquillage sur présentoir en métal argenté, Boule d'osier, Boîte "Tour du monde, Surf TUBA sur support, 2 Mouettes décoratives en bois sur support, Paquebot France dans un encadrement formant jeu avec boule, Vide-poches Barre à roue" formant étau Mise à prix : 30€



Lot n° 237

Bassin à anses en porcelaine style chinois. On y joint 1 plat rond en grès émaillé style chinois et 1 plat rond creux à décor de poisson style iranien, Bondonnière en faïence de DELFT dans le bout. Mise à prix : 40€



Lot n° 238

Plat ovale en faïence italienne à décor de poisson (DELFT). On y joint une jatte décor poisson, 1 plat rond en terre cuite émaillé, 1 pichet à anses bleu en verre, 1 passoire, 1 présentoir, 4 tasses et soucoupes à café, boîte coeur CHRISTIAN DIOR PARIS, jatte faïence portugaise, 2 plats ronds en bois vert, vase, couverts, faïence DELFT, plateau, glace ovale, 2 grands vases en verre, 1 poissonnière, vase rectangulaire en verre, saucière en SHEFFIELD MAPPIN WEBB, vase quadrangulaire en verre, grille-pain DUALIT. Mise à prix : 50€



Lot n° 239

2 Glaces, 1 Petit miroir avec console d'applique en bois, Pendule ronde décorative. 2 Cartons de livres modernes dont régionalisme, jardin, littérature, marine... Mise à prix : 20€



Lot n° 240

Ensemble de 13 cartons de verrerie, faïence et porcelaine Verrerie, tasses dans 3 vitrines Mise à prix : 80€



COMMISSAIRES-PRISEURS JUDICIAIRES

GAUDUCHEAU

ZEQUEL

Lot n° 241

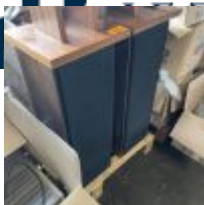

Paire d'enceintes ELIPSON avec support CABASSE Téléviseur SHARP, Petite chaine HIFI JBC avec 2 enceintes, Lecteur CD MARANTZ Ampli MARANTZ, Tuner MARANTS Lots de CD, Jeux de société Mise à prix : 30€





Lot n° 242

Lot de paniers d'osier, Grille-pain KRUPPS, Planches à découper dans 5 cartons Mise à prix : 20€



Lot n° 243

Grande coupe ronde en faïence sur piedouche (Maroc?) Service de table en faïence portugaise PROMAX, Sujet en plâtre, Pot à thé métal HEDIARD, Pendule de marine anglaise SMITHS ASTRAL Mise à prix : 40€



Lot n° 244

Suite de 6 assiettes de porcelaine blanche de LIMOGES à décor original polychrome de coquillage et coraux. Mise à prix : 20€



Lot n° 250

2 Pendules sur base en marbre noir fin XIXe, Lot de clés, 2 Paires de chandeliers d'église, 2 Glaces entourage doré, Vase en pierre de lard, 7 Ustensiles de cuisine en cuivre, Soupière couverte en étain, Machine à écrire ancienne ROYAL. Mise à prix : 50€



Lot n° 251

Vase à anses en faïence de VALLAURIS à décor polychrome de velours sur fond jaune, H: 41,5cm. Mise à prix : 20€



Lot n° 252

Paire de vases en porcelaine de SATSUMA, H: 32cm Mise à prix : 40€



Lot n° 253

Pichet publicitaire en faïence rouge à réhaut doré, liqueur GARNIER à ENGHEN, H: 30cm
Mise à prix : 20€



Lot n° 254

Paire de vases à anses en faïence émaillée et lustrée à décor de fleurs et oiseaux sur fond jaune, signé Pierre PERRET à VALLAURIS, H: 52cm 1 Pied restauré (accidents et manques) Mise à prix : 20€



Lot n° 255

Lampe à pétrole, réservoir en porcelaine, à décor de fleurs polychrome sur fond blanc, monture en bronze, H: 73cm On y joint 1 lampe à pétrole, pied en faïence bleu flammé, tire-lire téléphone, vase et assiette porcelaine décor chinois, vide-poche faïence ajourée, plat en faïence anglaise. Mise à prix : 40€



Lot n° 256

Grand miroir à bords contours dorés décor coquille, 93 x 70cm. On y joint 1 miroir même décor, 63 x 84cm. Mise à prix : 50€



Lot n° 257

Glace entourage ajouré et redoré fin XIX, H: 147cm. Mise à prix : 20€



Lot n° 258

Coffre en camphrier richement sculpté et vernis à décor en bas-reliefs de pagodes, 61 x 120 x 52cm Mise à prix : 50€



Lot n° 259

Coffre en camphrier richement sculpté et vernis à décor en bas-reliefs de personnages dans des réserves, 37,5 x 73 x 34,5cm Mise à prix : 30€



Lot n° 260

Coffre en camphrier richement sculpté et vernis à décor en bas-reliefs de personnages dans des réserves entourés de dragons et d'oiseaux de paradis, 48 x 88 x 42 cm Mise à prix : 50€



Lot n° 261

Suite de 3 coffrets en camphrier sculptés en bas-reliefs Mise à prix : 60€



Lot n° 262

Coffre en camphrier sculpté en bas-reliefs à décor de paysages et chaises à porteur, plaque en anglais à l'intérieur, 40 x 76 x 35cm Mise à prix : 50€



Lot n° 263

Coffre en camphrier sculpté en bas-reliefs à décor de paysages, 47 x 89 x 43cm Mise à prix : 50€

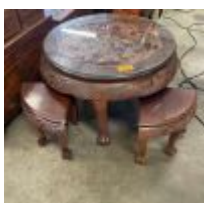

Lot n° 264

Table basse circulaire à décor en haut-reliefs de personnages, pieds griffes 4 Petites tables à section triangulaire diamètre 76cm Mise à prix : 50€



Lot n° 265

Commode galbée en placage de bois de rose ouvrant à 3 tiroirs sans traverse, dessus marbre, style Louis XV, 1 clé, 85 x 91 x 41cm Mise à prix : 50€



Lot n° 266

Paire de chevets en placage de bois de rose ouvrant à 3 tiroirs, pieds cambrés, dessus marbre, style Louis XV, 72,5 x 44, 31,5cm Mise à prix : 50€



Lot n° 267

J POTAMIENNOZ, 1957, Nature morte aux cuivres, Huile sur toile, SHG et datée, titrée au dos, 46 x 55cm, étiquette sur le cadre "Atelier RG à PARIS" Mise à prix : 20€



Lot n° 268

Ecole bretonne calvaire, huile sur toile SBD signée, datée 90 34 x 56cm. Mise à prix : 20€



Lot n° 269

Ensemble de 19 tableaux anciens et modernes dont portraits, côte bretonne, nus, sujets religieux et 1 cheval. Certains sont encadrés. Mise à prix : 20€



Lot n° 270

Grande sculpture "Indien" en bois naturel massif sculpté en rond de bosses réhaussé de polychromie H: 178cm Mise à prix : 250€



Lot n° 271

Grande sculpture "Cowboy" en bois naturel massif sculpté en ronde-bosse, réhaussé de polychromie H: 183cm Mise à prix : 250€



Lot n° 272

Grande sculpture "Cowboy" en bois naturel massif sculpté en ronde-bosse, réhaussé de polychromie H: 153cm Mise à prix : 250€



Lot n° 273

Sculpture "Cowboy lassot" en bois naturel massif sculpté en ronde-bosse, réhaussé de polychromie H: 86cm Mise à prix : 200€



Lot n° 274

Grande sculpture "Indien fusill" en bois naturel massif sculpté en ronde-bosse H: 85cm Mise à prix : 200€



Lot n° 275

Totem en bois naturel polychrome sur fond rouge H: 11,5cm Mise à prix : 150€



Lot n° 276

Sujet Indien en composition polychrome H: 86,5cm Mise à prix : 150€



Lot n° 277

Buste d'Indien en plâtre polychrome H: 50cm (accidents) marqué au dos "Universal statuary Chicago" H: 50cm Mise à prix : 30€



Lot n° 278

Tête en applique en bois sculpté H: 60cm Mise à prix : 50€



Lot n° 279

5 Sculptures en bois dont 2 de femmes asiatiques (1 marquée BALI H: 63,5cm) Mise à prix : 100€



Lot n° 280

Table de toilette dessus marbre vers 1900. On y joint une petite table, 1 tiroir en ceinture, intérieur en bois clair, 1 glace psyché, 1 chevet dessus marbre, 1 pendule réhaussée de nacre fin XIXe. Mise à prix : 60€



Lot n° 281

Demi-coque anglaise "ENDEAVOUR II 1967" Mise à prix : 250€



Lot n° 282

Petite coiffeuse plateau foncé de glace, décor médaillon (accidents) Mise à prix : 30€



Lot n° 283

Violoncelle relaqué blanc portant une étiquette "GRAND GERARD PARIS, 1836" (accidents). Mise à prix : 10€



Lot n° 284

Paire de lanternes de vestibule, verres bombés gravés d'étoiles dans une monture dorée H: 51cm. Mise à prix : 80€



Lot n° 285

Paire d'appliques à 2 lumières. On y joint 3 lustres en bronze doré et 2 petites lampes à pétrole. Mise à prix : 50€



Lot n° 286

Paire de bustes corbeille à pendeloques H: 90cm Mise à prix : 100€



Lot n° 287

3 Sujets en bois décoratif dont 1 marqué BORA, 2 Petites aiguères, Boîte de compas KERN, Vierge en plâtre, Couronne de mariée sous globe H : 53,5cm. Mise à prix : 30€



Lot n° 288

17 Albums de timbres Mise à prix : 20€



Lot n° 289

Train électrique HORNBY-ACHO MECCANO avec 3 wagons et rails dans sa boîte d'origine.
Transfo HORNBY-ACHO MECCANO dans sa boîte d'origine. Mise à prix : 30€



Lot n° 289.1

Projecteur de diapositives NOVAMAT 515 AF Autofocus dans son carton d'origine Mise à prix :



Lot n° 290

19 Tableaux canevas et pièces encadrées Mise à prix : 20€



Lot n° 291

Lot de 19 cartons de porcelaine, verres, faïences, vases, service à thé SATSUMA, petits encadrements, ménagère Mise à prix : 100€



Lot n° 292

Grand canapé capitonné velours rouge, Paire de bergères capitonnées velours rouge, Paire de chauffeuses capitonnées velours rouge, décor richement sculpté coquille, style anglais.
Mise à prix : 100€



Lot n° 293

2 Prie-Dieu capitonnés de velours rouge à décor ajouré d'une croix. Mise à prix : 50€



Lot n° 294

Canapé capitonné de velours rouge, Paire de grandes bergères capitonnées de velours rouge dont 1 avec bout de pied formant duchesse brisée. Mise à prix : 80€



Lot n° 295

Suite de 6 chaises de salle à manger capitonnées de velours rouge, en bois mouluré et sculpté de fleurettes, style Louis XV. Mise à prix : 100€



Lot n° 296

Lit capitonné en velours rouge, bois laqué blanc rechampi doré style Louis XV, 140cm) Mise à prix : 50€



Lot n° 297

Suite de 4 chaises capitonnées en velours rouge pieds cambrés, bois doré ajouré de guirlandes de fleurs, style Louis XV (accidents). On y joint 1 chaise cannée dorée style Louis XVI. Mise à prix : 80€



Lot n° 298

Pendule de parquet en châtaignier, travail breton daté 1978 avec mécanisme et poids Mise à prix : 50€



Lot n° 299

Grande glace psyché à colonnes ouvrant à 2 tiroirs dans la partie basse style Empire H: 170cm (accidents) On y joint 1 chevalet. Mise à prix : 50€



Lot n° 300

Secrétaire à abbatant en mérissier, Ecran à feu en bois noirci à décor de colonnes tournées, Meuble 1 porte 1 tiroir style Louis XIII, Table de chevet 1 tiroir en ceinture, Paire de tables de chevet style Louis-Philippe, Guéridon tripode, Table basse dessus marbre style Louis XV (accidents), Console d'applique dessus marbre gris Sainte-Anne style Louis XV (accidents).
Mise à prix : 30€



Lot n° 301

Dans le container, Coffre mai breton en chataignier marqueté (accidents), Commode 4 tiroirs en noyer époque Louis-Philippe, Grande table à allonges et un buffet d'enfilade style Régence, Petit meuble empoignure marqueté, 3 Armoires rustiques dont 2 démontées (complètes?), 2 Secrétaires à abattants Buffet Saint-Hubert en noyer Meuble enfilade sculpté de cercles concentriques Mise à prix : 50€

CONDITIONS GÉNÉRALES DE VENTE

SCP GAUDUCHEAU JEZEQUEL

COMMISSAIRE DE JUSTICE

Déroulement de la vente

Les lots sont vendus « en l'état » sans aucune garantie de désignation, de qualité, de quantité, de taille et de contenance. Les indications fournies ne l'étant qu'à titre indicatif, aucune réclamation ne sera admise une fois l'adjudication prononcée. Le commissaire de justice, dans l'intérêt de la procédure, établit les lots de la manière qu'il juge utile. Il se réserve aussi la faculté de retirer de la vente tous les objets qu'il considérera n'avoir pas atteint un prix suffisant, sans avoir à motiver le retrait.

La vente est conduite en Euros. Les montants annoncés sont hors frais.

Adjudication

Les enchères publiques sont ouvertes à toute personne majeure possédant sa pleine capacité juridique. L'enchère est portée sur un lot, soit à haute voix, soit par signe, soit via le « live » et est remportée par le plus offrant et dernier enchérisseur. Le simple fait de porter une enchère engage l'enchérisseur ; si aucune enchère supérieure n'est portée après lui, le lot lui est adjugé.

L'adjudicataire est tenu de déclarer son nom et adresse aussitôt l'adjudication prononcée.

Lorsque deux ou plusieurs enchérisseurs ont simultanément porté une enchère équivalente sur le même objet et le réclament après le prononcé du mot « Adjugé », ledit objet est immédiatement remis en vente au prix proposé par les enchérisseurs et chaque personne présente est admise à enchérir à nouveau.

L'objet disputé sera alors adjugé à nouveau au plus offrant et dernier enchérisseur.

Vente en live

Certaines ventes sont accessibles en live sur le site www.interencheres.com.

Le commissaire de justice se réserve le droit de demander des informations complémentaires avant de valider les inscriptions des potentiels acquéreurs pour enchérir en ligne. Toute enchère en ligne sera considérée comme un engagement irrévocable d'achat.

L'adjudicataire en ligne autorise le commissaire de justice à utiliser les informations de carte de crédit pour procéder au paiement, partiel ou total, de ses acquisitions y compris les frais à la charge de l'acheteur éventuellement majorés comme susmentionnés.

Les lots judiciaires hors véhicules vendus en live sur www.interencheres.com sont assortis de frais de live de 1%HT soit 1,20%TTC.

Les véhicules vendus en live sur www.interencheres.com sont assortis de frais de live de 40€HT soit 48€TTC par véhicule.

Le commissaire de justice ne peut être tenu responsable en cas d'incidents techniques sur le live.

Le fait d'avoir validé les conditions générales de vente en cliquant emporte l'acceptation de celles-ci ainsi que l'acceptation des frais.

Les seules données personnelles collectées sont celles qui seront transmises volontairement lors de la création du compte de l'enchérisseur.

Les informations recueillies font l'objet d'un traitement informatique destiné exclusivement à un usage interne et au bon fonctionnement du compte client de l'enchérisseur.

Conformément à la loi 'informatique et libertés' du 6 janvier 1978 modifiée en 2004, l'enchérisseur bénéficie d'un droit d'accès et de rectification aux informations qui le concerne, qu'il peut exercer en s'adressant à : contact@cprennes.com

Il peut également, pour des motifs légitimes, s'opposer au traitement des données le concernant.

Frais, TVA et exportation

Les frais légaux en sus des enchères sont de 11,90% HT (14,28%TTC) sur chaque lot. La TVA de 20% est incluse dans le prix marteau et récupérable pour les assujettis.

La vente a lieu TTC. La TVA est comprise dans le prix d'adjudication. Lorsque le bien n'est pas soumis à la TVA, la vente se fait sans TVA récupérable.

S'agissant des véhicules, ils sont assortis, en sus des frais de 14,28% TTC, d'un forfait de 120€ TTC comprenant le contrôle technique, la mise à disposition du véhicule et les frais de dossier.

L'adjudicataire qui souhaite exporter doit signaler, immédiatement après la vente, son intention d'exporter.

Pour les lots vendus à l'export ou nécessitant des formalités douanières particulières, il revient à l'adjudicataire de prendre toutes dispositions pour réaliser ou faire réaliser par un transitaire les formalités d'exportation.

L'exportation des lots hors du territoire communautaire devra avoir lieu avant la fin du troisième mois suivant celui au cours duquel la vente a été effectuée.

Le remboursement de la TVA se fera uniquement par virement et sur présentation du EX1. Tout EX1 mentionnant un EUR1, devra être accompagné d'un certificat de conformité justifiant la déclaration d'origine préférentielle qui reste à la charge de l'adjudicataire. Sans ce document, la TVA ne pourra pas être remboursée.

L'acheteur particulier achetant un lot pour l'exportation a l'obligation de se présenter à un transitaire dans un délai de 4 jours après la vente. Dans ce délai de 4 jours :

- L'acheteur particulier doit se présenter à un transitaire (au-delà de ce délai : aucune modification ne sera faite),
- La facture sera annulée et faite en HT ou TTC au nom du transitaire (avec les pièces justifiant du respect de son contingent d'achat si règlement en HT),
- Le règlement doit se faire par le transitaire qui fournit extrait K-bis, n° de TVA intracommunautaire, pièces d'identité du gérant.
- Le transitaire fera de son côté le nécessaire auprès de l'acheteur particulier et du centre des impôts dont il dépend pour les formalités d'exportation et le remboursement de la TVA.

Tout acquéreur de l'Union européenne, assujetti à la TVA, doit, au moment de la vente, indiquer son numéro d'identification en vue d'une livraison intra-communautaire dès l'adjudication prononcée et justifier de l'expédition vers l'autre état membre dans un délai de 2 mois après l'adjudication.

Le commissaire de justice décline toute responsabilité sur les conséquences juridiques et fiscales d'une fausse déclaration de l'acquéreur.

Dans tous les cas, l'acquéreur devra acquitter la TVA le jour de la vente.

Le commissaire de justice étant mandataire agissant pour le compte du vendeur, c'est le vendeur de l'objet taxé qui est seul responsable de la déclaration et du paiement de la TVA auprès des autorités fiscales compétentes.

Changement de nom

Aucun changement de nom ne sera effectué.

Toute personne, mandatée pour acheter pour le compte d'une société ou d'une personne, doit présenter avant la vente :

- Mandat
- Pièce d'identité du mandataire
- Pour les mandants « société » : Kbis et 2 pièces d'identité du représentant légal
- Pour les mandants « personne » : 2 pièces d'identité
- Moyen de paiement au nom du mandant

Règlement

La vente est faite exclusivement au comptant, sur présentation de deux pièces d'identité, attestation de solvabilité bancaire et extrait Kbis de moins de 3 mois pour les professionnels.

Le règlement peut s'effectuer par :

- Carte bancaire
- Virement swift, tous frais à la charge du donneur d'ordre (après validation préalable de nos services)
- Chèque de banque
- Chèque ordinaire assorti d'une lettre accréditrice de banque

(Modèle de lettre accréditrice : « Nous, nom de la banque, certifions que le chèque n° X émis par la société nom de votre société, d'un montant de xx€ remis à la SCP Gauducheau-Jézéquel, lors de la vente du ..., sera honoré à sa présentation. » Cette lettre doit être rédigée sur papier à en-tête de la banque, avec le cachet de la banque et sans date limitative) - Aucun crédoc n'est accepté en direct. Obligation pour les acquéreurs de s'adresser à un transitaire.

A défaut de paiement comptant, l'objet impayé pourra être remis en vente immédiatement selon la procédure de folle enchère, sans mise en demeure ni aucune formalité de justice, aux risques et périls de l'adjudicataire fol enchérisseur. Ce dernier sera tenu de la différence entre son prix d'adjudication et celui de la revente sur folle enchère, sans pouvoir prétendre à l'excédent s'il existe, cet excédent revenant au vendeur.

L'officier public sera seul appréciateur des cas de folle enchère.

En cas de règlement par chèque, si celui-ci n'est pas honoré, la procédure de folle enchère pourra, après notification au débiteur et une mise en demeure, être poursuivie lors de la prochaine adjudication.

Impayés et litiges

Tout bordereau d'adjudication demeuré impayé ou ayant fait l'objet d'un retard de paiement est susceptible d'inscription au Fichier des restrictions d'accès aux ventes aux enchères (« Fichier TEMIS ») mis en œuvre par la société Commissaires-Priseurs Multimédia (CPM), société anonyme à directoire, ayant son siège social sis à (75009) Paris, 37 rue de Châteaudun, immatriculée au registre du commerce et des sociétés de Paris sous le numéro 437 868 425. Le Fichier TEMIS peut être consulté par toutes les structures de vente aux enchères opérant en France abonnées à ce service. La liste des abonnés au Service TEMIS est consultable sur le site www.interencheres.com, menu « Acheter aux enchères », rubrique « Les commissaires-priseurs ». L'inscription au Fichier TEMIS pourra avoir pour conséquence de limiter la capacité d'enchérir de l'enchérisseur auprès des Professionnels Abonnés au service TEMIS. Elle entraîne par ailleurs la suspension temporaire de l'accès au service « Live » de la plateforme www.interencheres.com gérée par CPM, conformément aux conditions générales d'utilisation de cette plateforme.

Le délai de prescription est de 5 ans à compter du jour d'adjudication.

Cas particuliers

Le commissaire de justice annonce que tous les matériels qui ne seraient pas conformes à la législation en vigueur et à la réglementation du travail sont réputés être vendus pour pièces, à charge pour les acquéreurs de les mettre aux normes avant toute éventuelle utilisation.

Les marchandises périmées sont vendues à charge de destruction et il appartient à l'acheteur de contrôler qu'elles répondent aux conditions d'hygiène et de santé légales en vigueur.

Les véhicules sont vendus en l'état avec un certificat de vente, la fiche d'identification ou la carte grise étant expédiées sous 15 jours à réception du règlement total. Ils sont assortis, en sus des frais légaux, d'un forfait de 120€ TTC comprenant le contrôle technique, la mise à disposition et les frais de dossier. L'adjudicataire doit souscrire une assurance automobile préalable afin de pouvoir circuler et se soumettre à toutes les lois permettant le roulage, notamment en ce qui concerne l'état mécanique et l'état des pneus.

Lorsque le contrôle technique fait état d'une « Défaillance critique » le véhicule ne peut pas circuler, un enlèvement sur plateau est obligatoire. Les contre-visites indiquées par le contrôle technique doivent être réalisées dans les délais.

Ordres d'achat

Si vous ne pouvez pas être présent lors de la vente, vous pouvez participer à la vente en live et laisser des ordres d'achat sur Interenchères ou en contactant l'étude au 02 30 96 36 33 ainsi que par mail à contact@cprennes.com

Le commissaire de justice se réserve le droit d'exécuter les ordres d'achat qui lui sont confiés.

Le commissaire de justice ne peut être considéré comme responsable pour avoir manqué d'exécuter un ordre par erreur ou pour toute autre cause.

L'étude ne se charge pas des expéditions.

Enlèvement des lots

Le transfert de propriété est réalisé de plein droit dès le prononcé du mot « Adjugé ».

L'adjudicataire est totalement et exclusivement responsable des opérations d'enlèvement, de chargement, et de transport des biens adjugés.

En aucun cas la responsabilité du commissaire de justice ne pourra être recherchées à ces titres.

Il est rappelé que les adjudicataires sont également responsables des dommages causés ou subis lors de l'enlèvement des lots, à savoir les dommages corporels s'ils se blessent eux-mêmes ou une autre personne, ainsi que les dommages causés aux lots des autres adjudicataires et à l'immeuble.

Les lots doivent être pris dès la fin de la vente après paiement complet du bordereau.

Pour les acheteurs en live et les acheteurs ne pouvant pas tout emporter à la fin de la vente, les modalités d'enlèvement sont définies à l'avance par le commissaire de justice, indiquées dans la publicité de la vente et rappelées lors de l'annonce des conditions de vente.

L'étude n'assure aucune expédition des lots. L'acquéreur peut mandater le transporteur de son choix.

L'étude ne peut être tenu pour responsable en cas de retard, d'avarie, de dégradation ou de perte du bien lors du transport.

L'acquéreur en supporte le coût, et en prend l'entière responsabilité.

Il lui appartient de respecter l'ensemble des préconisations, conseils et indications du transporteur, notamment lors de la réception, sous peine d'être privé de tout recours contre ce transporteur et de toute indemnisation.

Dans le cas où un acheteur ne viendrait pas chercher ses lots dans le cadre des modalités annoncées, ceux-ci seront transportés à ses frais à notre dépôt. Si les lots ne sont pas récupérés dans les 8 jours suivant ce transport, des frais de gardiennage de 40€HT/jour/lot et de gestion de dossier de 150€HT/lot seront facturés à l'adjudicataire.

CONDITIONS GÉNÉRALES DE VENTE

SVV ADJUGE

Déroulement de la vente

Le commissaire-priseur, dans l'intérêt du vendeur, établit les lots de la manière qu'il juge utile. Il se réserve aussi la faculté de retirer de la vente tous les objets qu'il considérera n'avoir pas atteint un prix suffisant, sans avoir à motiver le retrait.

La vente est conduite en Euros. Les montants annoncés sont hors frais.

Adjudication

Les enchères publiques sont ouvertes à toute personne majeure possédant sa pleine capacité juridique. L'enchère est portée sur un lot, soit à haute voix, soit par signe, soit via le « live » et est remportée par le plus offrant et dernier enchérisseur. Le simple fait de porter une enchère engage l'enchérisseur ; si aucune enchère supérieure n'est portée après lui, le lot lui est adjugé.

L'adjudicataire est tenu de déclarer son nom et adresse aussitôt l'adjudication prononcée.

Lorsque deux ou plusieurs enchérisseurs ont simultanément porté une enchère équivalente sur le même objet et le réclament après le prononcé du mot « Adjugé », ledit objet est immédiatement remis en vente au prix proposé par les enchérisseurs et chaque personne présente est admise à enchérir à nouveau.

L'objet disputé sera alors adjugé à nouveau au plus offrant et dernier enchérisseur.

Vente en live

Certaines ventes sont accessibles en live sur le site www.interencheres.com.

Le commissaire-priseur se réserve le droit de demander des informations complémentaires avant de valider les inscriptions des potentiels acquéreurs pour enchérir en ligne. Toute enchère en ligne sera considérée comme un engagement irrévocable d'achat.

L'adjudicataire en ligne autorise le commissaire-priseur à utiliser les informations de carte de crédit pour procéder au paiement, partiel ou total, de ses acquisitions y compris les frais à la charge de l'acheteur éventuellement majorés comme susmentionnés.

Les lots hors véhicules vendus en live sur www.interencheres.com sont assortis de frais de live de 3%HT soit 3.60%TTC.

Les véhicules vendus en live sur www.interencheres.com sont assortis de frais de live de 40€HT soit 48€TTC par véhicule.

Le commissaire-priseur ne peut être tenu responsable en cas d'incidents techniques sur le live.

Le fait d'avoir validé les conditions générales de vente en cliquant emporte l'acceptation de celles-ci ainsi que l'acceptation des frais.

Les seules données personnelles collectées sont celles qui seront transmises volontairement lors de la création du compte.

Les informations recueillies font l'objet d'un traitement informatique destiné exclusivement à un usage interne et au bon fonctionnement du compte client de l'enchérisseur.

Conformément à la loi 'informatique et libertés' du 6 janvier 1978 modifiée en 2004, l'enchérisseur bénéficie d'un droit d'accès et de rectification aux informations qui le concerne, qu'il peut exercer en s'adressant à : contact@cprennes.com

Il peut également, pour des motifs légitimes, s'opposer au traitement des données le concernant.

Frais, TVA et exportation

Les frais de vente en sus des enchères sur chaque lot sont annoncés dans les publicités et lors de l'annonce par le commissaire-priseur des conditions de vente.

La vente a lieu TTC. La TVA est comprise dans le prix d'adjudication. Lorsque le bien n'est pas soumis à la TVA, la vente se fait sans TVA récupérable.

S'agissant des véhicules, ils sont assortis, en sus des frais de vente, d'un forfait de 120€ TTC comprenant le contrôle technique, la mise à disposition du véhicule et les frais de dossier.

L'adjudicataire qui souhaite exporter doit signaler, immédiatement après la vente, son intention d'exporter.

Pour les lots vendus à l'export ou nécessitant des formalités douanières particulières, il revient à l'adjudicataire de prendre toutes dispositions pour réaliser ou faire réaliser par un transitaire les formalités d'exportation.

L'exportation des lots hors du territoire communautaire devra avoir lieu avant la fin du troisième mois suivant celui au cours duquel la vente a été effectuée.

Le remboursement de la TVA se fera uniquement par virement et sur présentation du EX1. Attention : Tout EX1 mentionnant un EUR1, devra être accompagné d'un certificat de conformité justifiant la déclaration d'origine préférentielle qui reste à la charge de l'adjudicataire. Sans ce document, la TVA ne pourra pas être remboursée.

L'acheteur particulier achetant un lot pour l'exportation a l'obligation de se présenter à un transitaire dans un délai de 4 jours après la vente. Dans ce délai de 4 jours :

- L'acheteur particulier doit se présenter à un transitaire (au-delà de ce délai : aucune modification ne sera faite),

- La facture sera annulée et faite en HT ou TTC au nom du transitaire (avec les pièces justifiant du respect de son contingent d'achat si règlement en HT),
- Le règlement doit se faire par le transitaire qui fournit extrait K-bis, n° de TVA intracommunautaire, pièces d'identité du gérant.
- Le transitaire fera de son côté le nécessaire auprès de l'acheteur particulier et du centre des impôts dont il dépend pour les formalités d'exportation et le remboursement de la TVA.

Tout acquéreur de l'Union européenne, assujetti à la TVA, doit, au moment de la vente, indiquer son numéro d'identification en vue d'une livraison intra-communautaire dès l'adjudication prononcée et justifier de l'expédition vers l'autre état membre dans un délai de 2 mois après l'adjudication.

Le commissaire de justice décline toute responsabilité sur les conséquences juridiques et fiscales d'une fausse déclaration de l'acquéreur.

Dans tous les cas, l'acquéreur devra acquitter la TVA le jour de la vente.

Le commissaire-priseur étant mandataire agissant pour le compte du vendeur, c'est le vendeur de l'objet taxé qui est seul responsable de la déclaration et du paiement de la TVA auprès des autorités fiscales compétentes.

Changement de nom

Aucun changement de nom ne sera effectué.

Toute personne, mandatée pour acheter pour le compte d'une société ou d'une personne, doit présenter avant la vente :

- Mandat
- Pièce d'identité du mandataire
- Pour les mandants « société » : Kbis et 2 pièces d'identité du représentant légal
- Pour les mandants « personne » : 2 pièces d'identité
- Moyen de paiement au nom du mandant

Règlement

La vente est faite exclusivement au comptant, sur présentation de deux pièces d'identité, attestation de solvabilité bancaire et extrait Kbis de moins de 3 mois pour les professionnels.

Le règlement peut s'effectuer par :

- Carte bancaire
- Virement swift, tous frais à la charge du donneur d'ordre (après validation préalable de nos services)
- Chèque de banque
- Chèque ordinaire assorti d'une lettre accréditrice de banque

(Modèle de lettre accréditrice : « Nous, nom de la banque, certifions que le chèque n° X émis par la société nom de votre société, d'un montant de xx€ remis à la SCP Gauducheau-Jézéquel, lors de la vente du ..., sera honoré à sa présentation. » Cette lettre doit être rédigée sur papier à en-tête de la banque, avec le cachet de la banque et sans date limitative) - Aucun crédoc n'est accepté en direct. Obligation pour les acquéreurs de s'adresser à un transitaire.

A défaut de paiement comptant, l'objet impayé pourra être remis en vente immédiatement selon la procédure de folle enchère, sans mise en demeure ni aucune formalité de justice, aux risques et périls de l'adjudicataire fol enchérisseur. Ce dernier sera tenu de la différence entre son prix d'adjudication et celui de la revente sur folle enchère, sans pouvoir prétendre à l'excédent s'il existe, cet excédent revenant au vendeur.

L'officier public sera seul appréciateur des cas de folle enchère.

En cas de règlement par chèque, si celui-ci n'est pas honoré, la procédure de folle enchère pourra, après notification au débiteur et une mise en demeure, être poursuivie lors de la prochaine adjudication.

Impayés et litiges

Tout bordereau d'adjudication demeuré impayé ou ayant fait l'objet d'un retard de paiement est susceptible d'inscription au Fichier des restrictions d'accès aux ventes aux enchères (« Fichier TEMIS ») mis en œuvre par la société Commissaires-Priseurs Multimédia (CPM), société anonyme à directoire, ayant son siège social sis à (75009) Paris, 37 rue de Châteaudun, immatriculée au registre du commerce et des sociétés de Paris sous le numéro 437 868 425. Le Fichier TEMIS peut être consulté par toutes les structures de vente aux enchères opérant en France abonnées à ce service. La liste des abonnés au Service TEMIS est consultable sur le site www.interencheres.com, menu « Acheter aux enchères », rubrique « Les commissaires-priseurs ». L'inscription au Fichier TEMIS pourra avoir pour conséquence de limiter la capacité d'enchérir de l'enchérisseur auprès des Professionnels Abonnés au service TEMIS. Elle entraîne par ailleurs la suspension temporaire de l'accès au service « Live » de la plateforme www.interencheres.com gérée par CPM, conformément aux conditions générales d'utilisation de cette plateforme.

Le délai de prescription est de 5 ans à compter du jour d'adjudication.

En cas de litige, tout adjudicataire peut saisir le Commissaire du Gouvernement auprès du Conseil des Maisons de Vente.

Cas particuliers

Le commissaire-priseur annonce que tous les matériels qui ne seraient pas conformes à la législation en vigueur et à la réglementation du travail sont réputés être vendus pour pièces, à charge pour les acquéreurs de les mettre aux normes avant toute éventuelle utilisation.

Les marchandises périmées sont vendues à charge de destruction et il appartient à l'acheteur de contrôler qu'elles répondent aux conditions d'hygiène et de santé légales en vigueur.

Les véhicules sont vendus en l'état avec un certificat de vente, la fiche d'identification ou la carte grise étant expédiées sous 15 jours à réception du règlement total. Ils sont assortis, en sus des frais légaux, d'un forfait de 120€ TTC comprenant le contrôle technique, la mise à

disposition et les frais de dossier. L'adjudicataire doit souscrire une assurance automobile préalable afin de pouvoir circuler et se soumettre à toutes les lois permettant le roulage, notamment en ce qui concerne l'état mécanique et l'état des pneus.

Les véhicules présentant une défaillance critique sur le contrôle technique ne peuvent être vendus qu'à des professionnels de l'automobile.

Ordres d'achat

Si vous ne pouvez pas être présent lors de la vente, vous pouvez participer à la vente en live et laisser des ordres d'achat sur Interenchères ou en contactant l'étude au 02 30 96 36 33 ainsi que par mail à contact@cprennes.com

Le commissaire-priseur se réserve le droit d'exécuter les ordres d'achat qui lui sont confiés.

Le commissaire-priseur ne peut être considéré comme responsable pour avoir manqué d'exécuter un ordre par erreur ou pour toute autre cause.

L'étude ne se charge pas des expéditions.

Enlèvement des lots

Le transfert de propriété est réalisé de plein droit dès le prononcé du mot « Adjugé ».

L'adjudicataire est totalement et exclusivement responsable des opérations d'enlèvement, de chargement, et de transport des biens adjugés.

En aucun cas la responsabilité de la société de ventes volontaires ne pourra être recherchée à ces titres.

Il est rappelé que les adjudicataires sont également responsables des dommages causés ou subis lors de l'enlèvement des lots, à savoir les dommages corporels s'ils se blessent eux-mêmes ou une autre personne, ainsi que les dommages causés aux lots des autres adjudicataires et à l'immeuble.

Les lots doivent être pris dès la fin de la vente après paiement complet du bordereau.

Pour les acheteurs en live et les acheteurs ne pouvant pas tout emporter à la fin de la vente, les modalités d'enlèvement sont définies à l'avance par la société de ventes volontaires, indiquées dans la publicité de la vente et rappelées lors de l'annonce des conditions de vente.

L'étude n'assure aucune expédition des lots. L'acquéreur peut mandater le transporteur de son choix.

La société de ventes volontaires ne peut être tenue pour responsable en cas de retard, d'avarie, de dégradation ou de perte du bien lors du transport.

L'acquéreur en supporte le coût, et en prend l'entière responsabilité.

Il lui appartient de respecter l'ensemble des préconisations, conseils et indications du transporteur, notamment lors de la réception, sous peine d'être privé de tout recours contre ce transporteur et de toute indemnisation.

Dans le cas où un acheteur ne viendrait pas chercher ses lots dans le cadre des modalités annoncées, ceux-ci seront transportés à ses frais à notre dépôt. Si les lots ne sont pas récupérés dans les 8 jours suivant ce transport, des frais de gardiennage de 40€HT/jour/lot et de gestion de dossier de 150€HT/lot seront facturés à l'adjudicataire.